第18回 京都ミュージアムロード

スタンプラリー台紙

平成25年
1/30(水)▶3/24(日)
※会場により開催期間が異なります。

おこしやす！
京の文化巡り

京都ミュージアムロードは，京都市内の博物館・美術館をより身近にふれ親しんでいただくために毎年開催しているイベントです。今回は，76施設が参加し，各会場で，いろいろな分野の「展示」や「体験」企画を実施しています。「スタンプラリープレゼント企画」(11ページ参照)も開催していますので，この機会にぜひ，**京の文化巡り**をお楽しみください。

主催／京都市内博物館施設連絡協議会　京都市教育委員会
後援／朝日新聞社　NHK京都放送局　京都新聞社
KBS京都　毎日新聞社　読売新聞社

御所エリア　街中エリア　岡崎エリア　清水エリア

拡大地図

- 暮らしを感じる施設
- 伝統文化に触れる施設
- 自然と科学を楽しむ施設
- 名品に出会う施設
- 社寺を巡る施設
- 歴史を知る施設
- 染・織物に親しむ施設

B 御所エリア

C 街中エリア

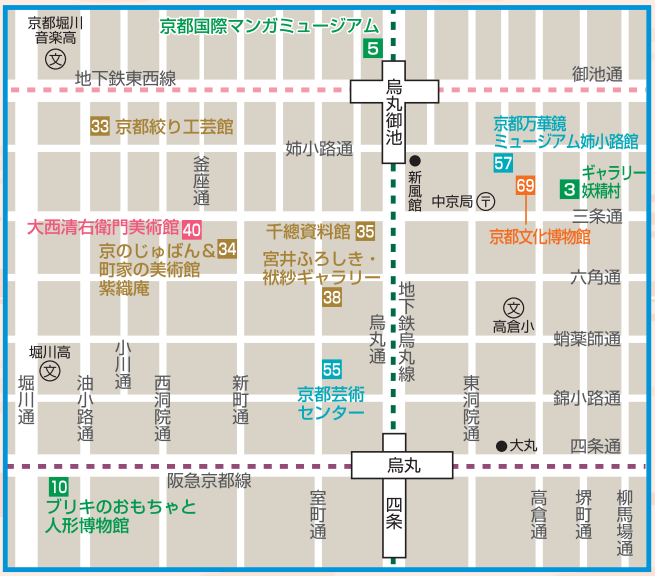

D 岡崎エリア

E 清水エリア

※京都市内博物館施設連絡協議会のホームページ［京博連 検索 (http://www.kyohakuren.jp/)］には，加盟館マップのページがあり全ての加盟館の詳しい地図を見ることができます。（第18回京都ミュージアムロードの参加館ではない施設も含まれています。）

スタンプラリーに便利な乗車券

市バス・地下鉄案内所，地下鉄各駅等にて発売

市バス専用 一日乗車券カード

京都市バスの均一運賃（220円）区間が1日乗り放題

大人 500円
小児 250円

※嵯峨・嵐山方面，桂・洛西方面，岩倉・修学院方面等は均一区間外のため，別途運賃が必要です。
※17 京都水族館など3施設の優待特典付き

市営地下鉄1day フリーチケット（地下鉄1日乗車券）

京都市営地下鉄全線が1日乗り放題

大人 600円
小児 300円

※5 京都国際マンガミュージアム，16 京都市動物園，17 京都水族館，39 京都文化博物館など8施設の優待特典付き （小児券での優待は，5・17・39 のみ）

京都観光一日（二日）乗車券

京都市バス・地下鉄全線と京都バスのほとんどの路線が一日または連続二日間乗り放題

一日乗車券 大人1,200円／小児600円
二日乗車券 大人2,000円／小児1,000円

参加館紹介

～76館が参加している第18回京都ミュージアムロード。興味のある館を探し，自分だけのミュージアムロードを作って，京の文化を体感してください。～

記号の見方 A ……表紙（1ページ）の全体地図 B C D E ……2ページの拡大地図

暮らしを感じる施設

1 一燈園資料館「香倉院」 A
いっとうえんしりょうかん　こうそういん

西田天香は平和を追求し，実践した人で，日本のガンディー，日本のトルストイと云われた人です。一燈園の創始者，西田天香の墨跡，遺品その他の資料，ガンディーの愛用した手紡車（チャルカ），アウシュビッツの聖人コルベ神父から天香に信託されたマリヤ像，棟方志功の「釈迦十大弟子」等を展示しています。

所 山科区四ノ宮柳山町8 ☎595-2090 駅 京阪：四宮駅から徒歩約5分

展示 東大寺大仏台座に伝わる天平の仏画模様
期 休館日を除く全日
休 日曜日，祝日，第2第4土曜日（事前予約があれば開館） 時 10:00～17:00（入館は16:30まで） ¥ 一般500円，中・高・大学生400円，小学生無料

2 漢検 漢字資料館 A
かんけん　かんじしりょうかん

漢字資料館は，漢字に関する貴重な文献や資料をはじめ，漢字を核にした体験型の展示など，子どもから大人まで楽しく遊びながら学べる資料館です。漢字の歴史や奥深さに触れ，漢字の魅力，面白さを発見してください。

所 下京区烏丸通松原下る ☎0120-509-315 駅 地下鉄：五条駅から徒歩約5分 バス 市バス・京都バス：烏丸松原から徒歩約1分

展示 「今年の漢字」2012年と歴代作品
期 休館日を除く全日
休 土・日曜日，祝日 時 10:00～17:00（入館は16:30まで） ¥ 無料 申込 **不要（但し，団体での来館は事前に電話にて要申込）**

体験 中国古代瓦の拓本の作成体験
日 休館日を除く全日
時 開館時間内（所要20分） 場 館内 対 特になし 定 1度に6名まで ¥ 無料 申込 **不要（但し，団体の場合は事前に電話にて要申込）**

3 ギャラリー妖精村 C
ぎゃらりーようせいむら

イラストレーター・絵本作家の永田萌の原画を季節やテーマに合わせて常設展示。月に1回入れ替え，お楽しみいただいています。また，複製画・絵本・ポストカード等のオリジナルグッズも多数ご用意しております。

所 中京区堺町通三条上る　フォルム洛中庵1階 ☎256-5033 駅 地下鉄：烏丸御池駅から徒歩約5分

展示 ①永田萌 原画展　詩集『花のように』
期 2月17日まで
展示 ②永田萌 原画展 －花の髪飾り－
期 2月19日から3月17日
展示 ③永田萌 原画展 －さくら さくら－
期 3月19日から
休 2月4・18・25日，3月4・11・18日 時 10:00～18:00 ¥ 無料

4 京都外国語大学 国際文化資料館 A
きょうとがいこくごだいがく　こくさいぶんかしりょうかん

「言語を通して世界の平和を」の建学の精神に基づき，博物館を通した国際理解の深化を目的として1991年に開館。イスラム圏，メキシコ，ブラジル，グアテマラ，マヤの民俗資料やメキシコの考古資料（レプリカ）等を展示しています。

所 右京区西院笠目町6（第二分館内 10号館 4階） ☎864-8741 バス：京都外大前から徒歩約5分 駅 地下鉄：太秦天神川駅から徒歩約5分

展示 京の匠展
期 休館日を除く全日
休 日曜日，祝日　※都合により臨時休館することがあります 時 10:00～17:00（入館は16:30まで） ¥ 無料

体験 紙の匠 －折り紙建築に挑戦－
日 2月23日
時 13:00～15:00 場 館内 対 小学生以上 定 15名 ¥ 無料 申込 **不要（会場にて先着順で受付けます）**

5 京都国際マンガミュージアム C
きょうとこくさいまんがみゅーじあむ

図書館機能と博物館機能を兼ね備えたマンガの総合博物館。元小学校の建物を改修した施設に，マンガ資料など約30万点所蔵。うち5万冊は，総延長200mにわたる書架「マンガの壁」に開架。自由に手に取り読むことができる。

所 中京区烏丸通御池上ル ☎254-7414 駅 地下鉄：烏丸御池駅からすぐ

展示 ①寺田克也ココ10年展
期 3月16日から
展示 ②Kyoto MaGiC展覧会「ショコラとバニラのクローゼット」
期 3月20日から
休 水曜日（祝日の場合は翌日）　※メンテナンス休館等はホームページをご覧ください。
時 10:00～18:00（入館は17:30まで） ¥ 一般（大学生以上）800円，中・高校生300円，小学生100円

6 京都造形芸術大学 芸術館 A
きょうとぞうけいげいじゅつだいがく　げいじゅつかん

当大学の収蔵品を常設展示している博物館です。その主なものは，考古学者・江上波夫氏寄贈のシルクロード資料，詩人・宗左近氏寄贈の縄文土器作品群，元短大学長・大江直吉氏寄贈の浮世絵師・豊原国周の作品です。

所 左京区北白川瓜生山2-116　京都造形芸術大学 人間館ギャルリ・オーブ2階 ☎791-9243（芸術教育資格支援センター） 駅 叡電：茶山駅から徒歩約10分 バス 市バス：上終町京都造形芸大前からすぐ

展示 「縄文の夢－森のざわめき，精霊の風」展
期 2月9日まで
休 日曜日，1月31日 時 10:00～17:00（入館は16:40まで） ¥ 無料

体験 土偶をつくってみよう
日 2月9日
時 14:00～16:00 場 館内（人間館ギャルリ・オーブ2階） 対 特になし（小学生以下は保護者の方の同伴をお願いします） 定 20名 ¥ 無料 申込 **必要** 申方 **FAX（791-9435），eメール（geijutsu-kan@kuad.kyoto-art.ac.jp）にて，「氏名」「年齢」「住所」「電話番号およびメールアドレス」を明記の上，お申し込みください。**

7 KCIギャラリー A
けーしーあいぎゃらりー

公益財団法人　京都服飾文化研究財団は世界の各時代の衣服，装身具及びこれらに関する資料等の収集，保存，調査，研究を行っています。KCIギャラリーではその収蔵品より厳選した作品を中心に小企画展を実施しています。

所 下京区七条御所ノ内南町103　ワコール京都ビル5階 ☎321-9221 駅 JR：西大路駅から徒歩約3分

展示 収蔵品紹介XI展
期 休館日を除く全日
休 土・日曜日，2月11日 時 9:30～17:00（入館は16:30まで） ¥ 無料

8 高麗美術館 A
こうらいびじゅつかん

絵画や陶磁器の名品を通じて，朝鮮と日本の文化の関係性を探る。当館は在日朝鮮人1世・鄭詔文（チョンジョムン）氏（1918-1989年）が祖国の美術工芸の素晴らしさを次代に伝えようと創設（1988年），日本において唯一の朝鮮美術の美術館です。

所 北区紫竹上岸町15 ☎491-1192 バス：市バス：加茂川中学前から徒歩約1分

展示 高麗美術館コレクション名品展 書画と白磁，そして民画の世界 展
期 2月2日から
休 月曜日（2月11日は開館） 時 10:00～17:00（入館は16:30まで） ¥ 一般500円，高・大学生400円，中学生以下無料　※20名以上の団体と65歳以上の方は2割引　※障害者手帳をお持ちの方と付添1人は無料

9 西陣くらしの美術館 冨田屋 B
にしじんくらしのびじゅつかん　とんだや

約130年前に建てられた町家です。国登録有形文化財の指定を受けた建物や家具・調度品や代々受け継がれている商家のしきたりや暮らしに触れて頂きます。

所 上京区大宮通一条上ル ☎432-6701 バス：市バス：一条戻橋・晴明神社前または今出川大宮から徒歩約4分

展示 築130年の町家って？
期 全日
休 なし 時 10:00～17:00 ¥ 1050円 申込 **不要（但し，10名以上の団体の場合は要予約）** 申方 **電話，FAX（432-6702），eメール（info@tondaya.co.jp）**

体験 ①町家の節分会
日 2月3日
体験 ②町家のおひな会

日 2月20日から
時 10:00～17:00 場所 館内 対 小学生から大人 定員 50名 ¥ 一般2100円, 学生(大学生以下)1890円, 10歳まで1050円 申込 **必要** 申方 **電話, FAX(432-6702), eメール(info@tondaya.co.jp)** 他 国登録有形文化財の町家に残る節分会やおひな会をご覧いただけます。江戸時代～昭和の人形が100体近く飾られタイムスリップして楽しんで頂けます。詳細は, お問合わせ下さい。

10 ブリキのおもちゃと人形博物館(Tin Toy & Doll Museum) C
ぶりきのおもちゃとにんぎょうはくぶつかん てぃんとぅいあんどどーるみゅーじあむ

懐かしいブリキ玩具・セルロイド人形等, 15000点の所蔵品から3000点を常設展示。ペコちゃん・アトム・企業キャラ等も。ルーブル美術館展示の玩具・昭和天皇が遊ばれた玩具・事故で世界に12台だけ残った玩具等, お宝いっぱい!
所 下京区四条堀川東入ル柏屋町22　クオン四条柏屋町301 ☎ 223-2146 バス 市バス:四条堀川からすぐ 電車 阪急:大宮駅から徒歩約5分, 嵐電:四条大宮駅から徒歩約5分, 地下鉄:四条駅から徒歩約8分

展示 **オモチャ箱の世界がみんなを待ってるよ!!**
期 **休館日を除く全日**
休 日曜日, 祝日 時 10:00～16:00(最終入館時刻) ¥ 一般(中学生以上)300円, 小学生200円, 園児100円　※10名以上団体割引(お一人につき50円引き)　※障害者割引(手帳提示でご本人50円引き)

11 京エコロジーセンター(京都市環境保全活動センター) A
みやこえころじーせんたー　きょうとしかんきょうほぜんかつどうせんたー

地球規模での環境問題から, 京都ならではのエコロジーの知恵まで。見て・触れて・感じる体験型のエコ展示やイベントを開催! 環境に関する雑誌や絵本などの図書, 映像資料等も充実しています。
所 伏見区深草池ノ内町13 ☎ 641-0911 電車 京阪:藤森駅から徒歩約5分, 近鉄・地下鉄:竹田駅から徒歩約13分 バス 市バス:青少年科学センター前から徒歩約3分

展示 **楽しみ方たくさん!の常設展示 ～エコメイトが案内します～**
期 **休館日を除く全日**
休 木曜日 時 9:00～21:00(展示室は17:00まで) ¥ 無料

体験 **①「ちきゅまるひろば」**
日 **毎週日曜日**
時 16:00～16:30 対 どなたでも 定員 15名 申込 **不要**
体験 **②「いきもの探偵団」**
日 **2月3日, 3月3日**
時 13:30～15:30 対 小学生とその保護者 定員 15名程度 申込 **必要** 申方 **電話・FAX(641-0912)・ホームページ・来館にて, 参加者全員のお名前・学年・連絡先を前日までにお申し込みください。**
体験 **③かえっこバザール**
日 **2月10日, 3月10日**
時 13:00～15:00 対 どなたでも 定員 なし 申込 **不要**
場所 全て京エコロジーセンター ¥ 全て無料
他 全て詳細は, 京エコロジーセンターのホームページにも掲載しています。

自然と科学を楽しむ施設

12 桂坂野鳥遊園 A
かつらざかやちょうゆうえん

自然に恵まれた野鳥遊園では, これまで約100種類の野鳥が観測されています。敷地内の観鳥楼では目の前にやってくる野鳥の観察も! また, 水芭蕉, カキツバタ, キキョウなど四季折々に楽しめる草木も見どころ。
所 西京区御陵北大枝山町1-100 ☎ 332-4610 バス 市バス:桂坂小学校前から徒歩約5分

展示 **桂坂野鳥展**
期 **休園日を除く全日**
休 月・火曜日(祝日の場合は開園) 時 10:00～17:00 ¥ 野鳥遊園は無料, ものづくり体験館は入館料:100円, 体験料:200円

体験 **しいたけ栽培体験**
日 **2月24日**
時 10:00～12:00 場所 桂坂野鳥遊園(ものづくり体験館) 対 小学生と保護者 定員 30名 ¥ 1000円(親子で1口) 申込 **必要** 申方 **電話**

13 京都御苑 B
きょうとぎょえん

日本唯一の公家町跡は, 蛤御門・土御門第跡・近衛邸跡など, 平安時代から幕末までの歴史縁の地のほか, 樹齢100年を超す巨木や, 野鳥などが観察できる自然豊かな国民公園になっている。自然や歴史についてより詳しく知りたい人は, 閑院宮邸跡収納展示室へ。
所 上京区京都御苑3 ☎ 211-6348 バス 市バス:烏丸丸太町からすぐ 電車 地下鉄:丸太町駅からすぐ

展示 **公家町跡の歴史と自然**
期 **休館日を除く全日**
休 閑院宮邸跡は月曜日(祝日の場合は開館), 御苑内は無休 時 9:00～16:30(入館は16:00まで) ¥ 無料

14 京都市青少年科学センター A
きょうとしせいしょうねんかがくせんたー

100点を超える体験型の展示品を通して, 楽しみながら理科・科学を学べます。乳幼児向け「親子ふれあいサイエンスルーム」や最新情報を取り入れた自主制作のプラネタリウム, 動きながら話すティラノサウルスも人気です。
所 伏見区深草池ノ内町13 ☎ 642-1601 電車 京阪:藤森駅から徒歩約5分, 近鉄・地下鉄:竹田駅から徒歩約15分 バス 市バス:青少年科学センター前から徒歩約1分

展示 **自然のふしぎ・科学のおもしろ体験**
期 **休館日を除く全日**
休 木曜日 時 9:00～17:00(入館は16:30まで) ¥ 一般(大学生以上)500円, 中・高校生200円, 小学生100円　※プラネタリウム観覧には別途観覧料が必要(一般(大学生以上)500円, 中・高校生200円, 小学生100円)

体験 **「科博連サイエンスフェスティバル」(市内の科学系博物館が集まって, 実験や工作の体験コーナーやサイエンスショーなどを行います)**
日 **2月16日**
時 9:30～16:00 場所 展示場内 対 制限なし 定員 なし ¥ 無料 申込 **不要**

15 京都市動物園 D
きょうとしどうぶつえん

日本で2番目に歴史のある動物園。「近くて楽しい動物園」を目指し, 開園しながら順次リニューアル中。2012年4月には, 「もうじゅうワールド」がオープンし, 2013年春には, 「アフリカの草原」が完成予定!

所 左京区岡崎法勝寺町　岡崎公園内 ☎ 771-0210 電車 地下鉄:蹴上駅から徒歩約10分 バス 市バス:動物園前からすぐ

展示 **「Hyper - Real Animals ～京都市動物園の仲間たち～」**
期 **休園日を除く全日**
休 月曜日(祝日の場合は翌日) 時 9:00～16:30(2月末まで), 9:00～17:00(3月以降) ¥ 一般(高校生以上)600円, 中学生以下無料　※30人以上の団体は500円　※年間入園券2400円

体験 **①どうぶつのお宅拝見!**
日 **2月10日, 3月10日**
時 13:30～14:00
体験 **②飼育員のお話**
日 **2月17日, 3月17日**
時 13:30～
体験 **③田中先生のお話**
日 **2月23日, 3月23日**
時 13:30～
体験 **④獣医が行く**
日 **2月24日, 3月24日**
時 13:30～
場所 全て園内 対 全て制限なし 定員 全てなし ¥ 全て無料(入園料は別途必要) 申込 **全て不要**

16 京都賞ライブラリー A
きょうとしょうらいぶらりー

科学技術の進歩発展, 思想や芸術の分野で社会に大きな貢献をした人に贈られる国際賞「京都賞」。受賞者ゆかりの寄贈品の展示や受賞者からのメッセージ映像の上映を行い, 「京都賞」の理念をわかりやすく伝える。
所 左京区吉田下阿達町46 京都大学 稲盛財団記念館 1階 ☎ 753-7741 電車 京阪:神宮丸太町駅から徒歩約5分

展示 **京都賞受賞者ゆかりの資料展**
期 **3月23日まで**
休 日・月曜日, 祝日 時 10:00～16:00 ¥ 無料

17 京都水族館 A
きょうとすいぞくかん

京都・梅小路公園内に2012年3月にオープンした水族館。「水と共につながる, いのち。」をコンセプトに, 川の恵みから海にいたるつながりと, 多くのいのちが共生する生態系を再現しています。
所 下京区観喜寺町35-1(梅小路公園内) ☎ 354-3130 電車 JR・地下鉄・近鉄:京都駅から徒歩約15分

展示 **福がフクらむ幸福(フク)水槽**
期 **2月28日まで**
休 なし(ただし, 施設点検・気象状況などで臨時休業や営業時間の変更あり) 時 9:00～17:00(入館は16:00まで) ¥ 一般(大学生以上)2000円, 高校生1500円, 小・中学生1000円, 幼児(3歳以上)600円　※中学生・高校生の方は, チケット売り場で生徒手帳をご提示ください。　※障がい者手帳をご提示の方とご同伴者(1名)は入場料金が半額になります。

18 京都大学研究資源アーカイブ映像ステーション A
きょうとだいがくけんきゅうしげんあーかいぶえいぞうすてーしょん

アジア, アフリカを中心とした京大の野外研究などの紹介映像をお楽しみください。著名な研究者, 芸術家などに贈られる京都賞を紹介する「京

¥ 入館料・参加費　場所 実施場所　対 対象　定員 定員　申込 事前申込　申方 申込方法　他 その他, 備考　※期 日 休 時 ¥ 等は, すべて第18回京都ミュージアムロード開催期間中の情報です。

都賞ライブラリー」も同時にご覧いただけます。

所 左京区吉田下阿達町46 京都大学 稲盛財団記念館 1階 ☎753-3272 バス:荒神口から徒歩約5分

展示 **フィールド研究と学術探検　記録映画上映　「カラコルム」「花嫁の峰 チョゴリザ」**
期 **休館日を除く全日**
休 日・月曜日, 祝日 時 10:00～16:00 ¥ 無料

19 京都大学総合博物館 A
きょうとだいがくそうごうはくぶつかん

ナウマンゾウの化石, 恐竜の足跡化石, 天才チンパンジー「アイ」ちゃんとの知恵比べ, 熱帯雨林のジオラマ, 古文書, 考古学資料, 木製蒸気機関車など, 他では見られない展示品が数多くあります。
所 左京区吉田本町 ☎753-3272 バス:百万遍から徒歩約2分

展示 **ウフィツィ・ヴァーチャル・ミュージアム展**
期 **3月17日まで**
休 月・火曜日 時 9:30～16:30(入館は16:00まで) ¥ 一般400円, 高・大学生300円, 小・中学生200円　※20名以上団体割引あり
※70歳以上の方, 身体障害者手帳をお持ちの方は無料

体験 **子ども博物館**
日 **毎週土曜日**
時 10:00～16:00 場 京都大学総合博物館 1階ロビー 対 特に制限なし 定 特になし ¥ 無料 申込 **不要**

20 京都府立植物園 A
きょうとふりつしょくぶつえん

京都府立植物園は, 京都洛北の景勝地に位置し, 大正13年(1924)1月に開園, 終戦後は一時閉園したが, 昭和36年(1961)4月に再開園した。総面積約24万平方メートルの園内には, 約1万2000種類約12万本の植物があり, 国内最大級の観覧温室を備える。
所 左京区下鴨半木町 ☎701-0141 地下鉄:北山駅からすぐ

展示 **早春の草花展**
期 **2月15日～3月20日**
休 なし 時 9:00～17:00(入園は16:00まで)　※温室観覧時間10:00～16:00(入室は15:30まで)　※早春の草花展の見学時間は10:00～16:00 ¥ 一般(大学生以上)200円, 高校生150円, 小・中学生80円　(温室観覧料:一般(大学生以上)200円, 高校生150円, 小・中学生80円)

21 島津製作所 創業記念資料館 A
しまづせいさくしょ　そうぎょうきねんしりょうかん

島津製作所が創業者の遺徳を偲び開設。明治の創業以来製造してきた理化学器械, X線装置や事業活動に関する資料などを展示しており, 島津製作所だけでなく日本の近代科学技術の発展過程もご覧いただけます。
所 中京区木屋町二条南 ☎255-0980 地下鉄:京都市役所前駅から徒歩約3分 バス:京都市役所前から徒歩約3分

展示 **科学技術の展示と体験**
期 **休館日を除く全日**
休 水曜日(祝日の場合は開館) 時 9:30～17:00(入館は16:30まで) ¥ 一般(大学生以上)300円, 中・高校生200円, 小学生無料
※20名以上の団体は2割引

体験 **クイズで挑戦!100年前の科学実験あれこれ**
日 **展示の開催期間と同じ**
時 9:30～16:30 場 館内 対 小学生以下 定 なし ¥ 無料 申込 **不要**

22 森林総合研究所関西支所 森の展示館 A
しんりんそうごうけんきゅうしょかんさいししょ　もりのてんじかん

動物や鳥のはく製, 骨格標本, CO_2センサーなどの展示と, 森林総合研究所の研究成果の一部を紹介し, 森を身近に感じ, 知ってもらうための施設です。
所 伏見区桃山町永井久太郎68 ☎611-1201(代) 近鉄:近鉄丹波橋駅から徒歩約10分, 京阪:丹波橋駅から徒歩約10分

展示 **木の体重測定 －同じ大きさなのに重さが違う!?**
期 **2月12日から**
休 土・日曜日, 祝日 時 9:00～16:00　※常駐者不在のため玄関右側のインターホンでご連絡願います。 ¥ 無料

23 益富地学会館 B
ますとみちがくかいかん

世界中の鉱物・化石・岩石などが展示室いっぱいにあふれています。石の楽しさやふしぎを体感してください。京都府下の鉱物や化石の常設展示の他, 今回は大文字山の鉱物や岩石について企画展示を行っています。
所 上京区出水通烏丸西入中出水町394 ☎441-3280 地下鉄:丸太町駅から徒歩約10分 バス:烏丸下長者町から徒歩約2分

展示 **「京都・大文字山の鉱物と岩石」**
期 **休館日を除く全日**
休 月曜日(展示室は土・日曜日, 祝日のみ見学可能) 時 10:00～16:00 ¥ 一般(中学生以上)200円, 小学生無料 他 期間中は"京都の石クイズ"を行います。(小中学生のみ)

体験 **大文字山"石"見て歩き**
日 **3月3日**
時 10:00～15:00 場 大文字山(銀閣寺～大の字～銀閣寺) 対 小学生以上(小学生は保護者同伴) 定 50名 ¥ 500円 申込 **必要** 申方 **ハガキ, FAX(441-6897)　※参加人数・氏名・住所・年齢・電話番号を記入して下さい。** 他 申込者には後日詳細をお知らせします。

社 寺を巡る施設

24 北野天満宮 宝物殿 A
きたのてんまんぐう　ほうもつでん

全国天満宮・天神社の総本社である北野天満宮には, 皇室を始め公家や武家さらに庶民の信仰も篤かったことから数多くの宝物が奉納されてきました。中でも北野天神縁起絵巻は根本縁起といわれ, 天神信仰を語る上で最も重要かつ尊いとされる宝物です。
所 上京区馬喰町 ☎461-0005 バス:北野天満宮前からすぐ

展示 **特別公開「梅だより」　北野天満宮**
期 **梅苑開苑期間(毎年2月上旬から3月下旬頃まで)開催**
休 なし 時 9:00～16:00 ¥ 一般(大学生以上)300円, 中・高校生250円, 小学生150円

25 高台寺「掌美術館」 E
こうだいじ　しょうびじゅつかん

高台寺とその関連寺院に伝来した宝物を展示公開しています。豊臣秀吉と北政所ねねの遺品は, 桃山時代の最高級品であり, 広く人気のある品物です。それらを中心に小さいながらも美術と歴史を充分に味わうことができます。
所 東山区高台寺下河原町530　京・洛市「ねね」2階 ☎561-1414 バス:東山安井から徒歩約5分

展示 **北政所の暮らしと信仰 －名品が伝える400年の歴史－**
期 **全日**
休 なし 時 9:30～18:00(3月7日まで), 9:30～22:00(3月8日以降 ※高台寺夜間拝観期間) ¥ 一般(大学生以上)300円, 中・高校生250円, 小学生(保護者同伴)無料　※高台寺拝観と掌美術館で[大人一般拝観]600円

26 金比羅絵馬館 E
こんぴらえまかん

当館は, 元は絵馬堂だった建物を改築し, 昭和51年に開館した日本初の絵馬ギャラリーです。1階は江戸中期から末期にかけて奉納された絵馬約50点が, 2階はマンガ家が描いた絵馬や, 芸能人が奉納した絵馬を展示しています。
所 東山区東大路松原上る下弁天町70 ☎561-5127 バス:東山安井から徒歩約1分

展示 **常設展**
期 **休館日を除く全日**
休 月曜日(祝日の場合は翌日) 時 10:00～16:00 ¥ 一般(大学生以上)500円, 中・高校生400円, 小学生350円

27 城南宮神苑水石亭 A
じょうなんぐうしんえんすいせきてい

『源氏物語』を彩る80種余りの草木が植栽され, 四季の情趣を味わっていただけます。また, 日本庭園の作庭様式の移りかわりをひとめぐりで見ていただけます。
所 伏見区中島鳥羽離宮町7 ☎623-0846 地下鉄・近鉄:竹田駅から徒歩約15分

展示 **写真展　城南宮の四季**
期 **全日**
休 なし 時 9:00～16:30(入苑は16:00まで) ¥ 一般(高校生以上)500円, 小・中学生300円

28 智積院宝物館・庭園 E
ちしゃくいんほうもつかん・ていえん

真言宗智山派の総本山として全国に末寺3千余カ寺を擁し, その中には成田山新勝寺, 川崎大師平間寺, 高尾山薬王院の三大本山も含まれる。見どころは「利休好みの庭」として知られる名勝庭園, 長谷川等伯による国宝障壁画。
所 東山区東大路七条下る東瓦町964 ☎541-5361 バス:東山七条からすぐ

展示 **名勝庭園・国宝障壁画**
期 **全日**
休 なし 時 9:00～16:30(閉門) ※受付は16:00まで ¥ 一般(大学生以上)500円, 中・高校生300円, 小学生200円　※20名以上団体割引(各50円引き)

29 宝鏡寺門跡 B
ほうきょうじもんぜき

光格天皇よりの有職(ゆうそく)雛をはじめ多数の雛や皇女和宮ゆかりのお品が展示されます。熊谷椿, 月光椿, 村娘椿などの名木が咲き誇る華やかなお庭や, 京都市指定有形文化財に指定されている建物の中, 春の人形展をお楽しみください。
所 上京区寺之内通堀川東入ル百々町547 ☎

所 住所 ☎ 電話番号(※電話番号およびFAX番号の市外局番"075-"は省略しています。) 駅 電車の最寄駅 バス バスの最寄停留所 期 展示期間 日 体験実施日 休 休み 時 開館時間・実施時間

451-1550 市バス：堀川寺ノ内から徒歩約1分

展示 ①京の冬の旅 ～非公開文化財特別公開～ 秘められた京の美をたずねて
期 2月28日まで
休 なし 時 10:00～16:00 ¥ 一般（中学生以上）600円，小学生300円
展示 ②春の人形展
期 3月1日から
休 なし 時 10:00～16:00（受付は15:30まで）
¥ 一般（高校生以上）600円，小・中学生300円
※20名以上団体割引あり

30 龍谷ミュージアム A
りゅうこくみゅーじあむ

仏教を誕生から現代まで，時代と地域を辿りながら分かりやすく伝える博物館。期間中は寺外で揃っての公開が初めての多田寺の秘仏，本尊・薬師三尊像など，福井・若狭の古寺名宝が一望できるまたとない機会です。

所 下京区堀川通正面下る（西本願寺前） 電 351-2500 最 JR・地下鉄・近鉄：京都駅から徒歩約12分

展示 若狭・多田寺の名宝
期 2月9日から
休 月曜日（祝日の場合は翌日） 時 10:00～17:00（入館は16:30まで） ¥ 一般700円，高・大学生500円，小・中学生200円　※20名以上団体割引（一般と高・大学生は200円引，小中学生は100円引）　※小学生未満，身体障がい者手帳・療育手帳・戦傷病者手帳の交付を受けている方及びその介護者1名は無料

体験 お釈迦さまはどこ？ ～音声ガイドで聞いて探そう～
日 展示の開催期間と同じ
時 展示の開館時間と同じ 場 展示室内 対 全般 定 30名 ¥ 500円 申込 不要

染・織物に親しむ施設

31 織成館 B
おりなすかん

昭和11年に西陣織の店兼住まいとして建てられた，梁や柱・明かり取りの天窓など西陣の伝統的な家屋をそのまま活かした織のミュージアム。時代衣装・全国の手織物・復原の能装束の展示。工場見学，手織り体験もできる（要予約）。

所 上京区浄福寺通上立売上ル大黒町693 電 431-0020 市バス：今出川浄福寺から徒歩約5分

展示 西陣の織の粋を極めた復原の能装束をはじめ手織りの殿堂
期 休館日を除く全日
休 月曜日（祝日の場合は開館） 時 10:00～16:00 ¥ 一般（大学生以上）500円，小・中・高校生350円　※10名以上団体割引あり 申込 **不要（但し，10名以上の団体の場合は電話，FAX（415-2590）にて申込必要）**

体験 西陣の伝統文化（手織り）を体験する
日 問い合わせにて
時 （午前）10:00～13:00　（午後）13:00～16:00 場 館内 対 小学生高学年以上 定 6名 ¥ 5000円 申込 **必要** 申方 **電話，FAX（415-2590）**

32 川島織物セルコン 織物文化館 A
かわしまおりものせるこん　おりものぶんかかん

当館は，1889年（明治22年）に開館。収蔵品は織物文化の歴史を物語る染織品，古書類，美術工芸織物の原画類，試織を合わせて約16万点に及びます。日本の染織文化の流れを楽しんでご鑑賞いただければ幸いです。

所 左京区静市市原町265 電 741-4120 最 叡電：市原駅から徒歩約5分 市バス：京都バス：小町寺から徒歩約3分

展示 オランダ・ハーグ平和宮殿建築100周年記念展
期 休館日を除く全日
休 土・日曜日，祝日 時 10:00～16:30（入館は16:00まで） ¥ 無料 申込 **必要** 申方 **電話**

33 京都絞り工芸館 C
きょうとしぼりこうげいかん

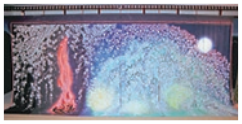

「絞り染め」は1300年の歴史を誇り，最も高級な着物の一つであり古来より女性の憧れであった。当館では「絞り染め」を用いた額，屏風等を製作，コレクションし展示。生活の中に伝統工芸を取り入れて頂きたいと，小物，洋装品等のミュージアムグッズも充実。絞り体験は全国で唯一，絹の布を絞り，染めまで体験できる。

所 中京区油小路通御池南入 電 221-4252 最 地下鉄：二条城前駅から徒歩約5分 市バス：堀川御池から徒歩約3分

展示 巨大絞り几帳 京の四季四連作 一挙公開
期 休館日を除く全日
休 2月1・15・16日，3月1日 時 9:00～17:00
¥ 500円

体験 絞り染め体験 大人気　スカーフコース
日 展示の開催期間と同じ
時 9:00～17:00（所要時間は1時間～1時間半） 場 館内 対 小学校2年生以上 定 1～40名 ¥ 3000円　※別途入館料500円が必要 申込 **必要** 申方 **電話，FAX（221-4253），eメール（mail@shibori.jp）** 他 その他，ふくさコースもございます。

34 京のじゅばん&町家の美術館 紫織庵 C
きょうのじゅばんとまちやのびじゅつかん　しおりあん

近代建築の父「武田五一」と数寄屋の名工「上坂浅次郎」が設計した伝統的な「大塀造」建築の代表例で京都市指定有形文化財の京町家。館内では祇園祭の「屏風飾り」や大正期の華やかな長じゅばんの資料や復刻品を展示。

所 中京区新町通六角上ル三条町340 電 241-0215 最 地下鉄：烏丸御池駅から徒歩約5分

展示 ①「長じゅばんの歴史とおもしろ柄 長じゅばん展」
期 休館日を除く全日
展示 ②「關原紫水　京人形展 －伝統芸術の光を世界に－」
期 3月15日から3月20日
休 2月1・2・4・5・13日，3月1・2・4・5・12日 時 10:00～17:30（入館は17:00まで） ¥ 一般（大学生以上）500円，中・高校生350円，小学生以下無料　※但し小学生以下は保護者同伴のみ入館可

体験 ①切りビロード体験教室
日 3月17日
時 13:30～16:00 場 紫織庵 2階座敷 対 中学生以上 定 10名 ¥ 一人1800円（制作材料費） 申込 **必要** 申方 **eメール（shiorian@shiorian.gr.jp），FAX（241-0265），電話，ホームページから** 他 好きな柄を切って，切りビロードの小銭入れを作る体験会です。

体験 ②はじめての茶道体験
日 3月20日
時 13:30～14:30 場 紫織庵 茶室 対 制限なし 定 8名 ¥ 一人1000円（お菓子，お茶代を含む） 申込 **必要** 申方 **eメール（shiorian@shiorian.gr.jp），FAX（241-0265），電話，ホームページから**

体験 ③大谷祥子-春のコンサート
日 3月15日
時 14:00～15:00 場 紫織庵1階 対 制限なし 定 50名 ¥ 無料 申込 **不要** 他 大谷祥子 本願寺裏方のお琴の演奏会です。

35 千總資料館 C
ちそうしりょうかん

千總が所蔵する江戸時代以降の貴重な染織品や美術品をご覧いただけます。隣接するショップ「SOHYA TAS」では，京友禅の柄を活かした多彩な小物を展開。和の美に触れる美術鑑賞とお買い物をお楽しみ下さい。

所 中京区三条通烏丸西入御倉町80番地　千總ビル2階 電 211-2531 最 地下鉄：烏丸御池駅から徒歩約3分

展示 「動物へのまなざし」
期 2月26日まで
休 水曜日 時 10:00～19:00 ¥ 無料

36 西陣織会館 B
にしじんおりかいかん

西陣織をはじめ，京都伝統工芸の職人の実演やきものショー，西陣織の歴史的史料もご覧頂けます。純国産絹織工房ではカイコの飼育観察やシルクマフラーの手織体験，十二単や舞妓，芸妓などのきもの体験も人気です。

所 上京区西堀川通元誓願寺上ル竪門前町414 電 451-9231 市バス：堀川今出川から徒歩約1分

展示 所蔵品展「織の美 －西陣とインカ－」
期 全日
休 なし 時 9:00～17:00 ¥ 無料

体験 西陣手織体験　純国産絹糸でマフラーを織ってみませんか！
日 全日
時 ①10:00～，②13:00～　※体験時間は2～3時間 場 館内 対 中学生以上の方 定 随時受付 ¥ 一般5000円，学生4000円 申込 **必要** 申方 **電話，FAX（432-6156），eメール（info@nishijinori-kaikan.ecnet.jp）** 他 マフラーのサイズは20cm×2m

37 西陣織工芸美術館 松翠閣 B
にしじんおりこうげいびじゅつかん　しょうすいかく

歴史と伝統を誇る高級織物である西陣織。その素晴らしさと美しさを存分にご覧いただける美術館です。5・6世紀より織り継がれてきた優美で華麗な絹織物を京の町家という空間でお愉しみください。

所 上京区寺ノ内通智恵光院東入 電 431-1670 市バス：堀川寺ノ内，今出川大宮，今出川浄福寺から徒歩約7分

展示 ①京の四季　冬 "新春展" 町家で迎えるお正月
期 2月28日まで
展示 ②京の四季　春
期 3月1日から
休 なし 時 9:30～17:00 ¥ 一般（高校生以上）200円，中学生以下無料 申込 **不要（但し，団体で**

¥ 入館料・参加費　場 実施場所　対 対象　定 定員　申込 事前申込　申方 申込方法　他 その他，備考　※期 日 休 時 ¥ 等は，すべて第18回京都ミュージアムロード開催期間中の情報です。

ご来館の場合は電話にてご連絡下さい）

38 宮井ふろしき・袱紗ギャラリー C
みやいふろしき・ふくさぎゃらりー

明治34年創業より当社は商品開発を目的として染織資料を収集し、現在その数は2500点余りとなっています。創業100周年に染織資料を公開する場としてギャラリーを開設し布帛の織りなす文化を発信しています。
所中京区室町通六角下ル鯉山町510番地　宮井京都ビル2階 ☎221-0381 最地下鉄：烏丸御池駅から徒歩約5分，阪急：烏丸駅から徒歩約5分

展示 **ギャラリー企画展「祝儀模様の袱紗・ふろしき」展**
期 **休館日を除く全日**
休 土・日曜日，祝日 時 10:00～17:00 ¥ 500円

体験 **①「ふろしきの日」ギャラリー見学とふろしき体験講座**
日 **2月23日**
時 13:30～15:00 対 特になし 定 20名 ¥ 1000円 申込 **必要** 申方 **電話(221-1076)**

体験 **②「親子ふろしき体験教室」**
日 **3月9日**
時 13:30～14:30 対 小学生以上の親子 定 10組(親子参加) ¥ 500円 申込 **必要** 申方 **電話(221-1076)**

体験 **③ギャラリー見学とふろしき体験講座**
日 **3月10日**
時 13:30～15:00 対 特になし 定 20名 ¥ 1000円 申込 **必要** 申方 **電話(221-1076)**

体験 **④「親子でつくろうMyふろしき」**
日 **3月20日**
時 13:30～16:00 対 小学生以上の親子 定 10組(親子参加) ¥ 1000円 申込 **必要** 申方 **電話(221-1076)**
場所 全て宮井株式会社 会議室

39 八つ橋庵とししゅうやかた A
やつはしあんとししゅうやかた

京都　京菓子カルチャー体験館。はじめての感動　ししゅう美術館ご鑑賞・生八つ橋工房のご見学・22種の京菓子づくりカルチャー体験・お食事処と京都を体感していただけます。
所右京区西京極西衣手町36番地 ☎313-2151 バス：市バス：西京極から徒歩約10分，市バス：西京極牛塚町から徒歩約5分

展示 **花鳥風月に見る 京のししゅう**
期 **3月9日から**
休 なし 時 9:00～17:00 ¥ 無料

体験 **3月の京菓子 みたらし団子づくり**
日 **3月9日から**
時 9:00～16:30 場所 八つ橋庵とししゅうやかた 対 小学4年生以上 定 お二人以上で随時開催 ¥ 1050円(大人・小人共同額です) 申込 **必要** 申方 **前日までに電話**

伝統文化に触れる施設

40 大西清右衛門美術館 C
おおにしせいうえもんびじゅつかん

三条釜座でおよそ四百年にわたり"茶の湯釜"の伝統と技を守り続ける千家十職の釜師・大西家。美術館では，大西家に伝わる茶の湯釜をはじめとする茶道具類を公開。会期中には釜に触れて鑑賞する茶会・鑑賞会等も開催。
所中京区三条通新町西入釜座町18-1 ☎221-2881 最地下鉄：烏丸御池駅から徒歩約7分 バス：市バス：堀川三条から徒歩約5分

展示 **平成25年春季企画展「大西家の近代－浄長・浄中・浄心－」**
期 **3月5日から**
休 月曜日 時 10:00～16:30(入館は16:00まで) ¥ 一般800円，大学生500円，高校生以下無料

体験 **親子で学ぼう！茶釜と体験茶会**
日 **3月23日**
時 13:30～15:00 場所 館内 対 親子 定 15名 ¥ 子ども500円，保護者1500円 申込 **必要** 申方 **電話(先着順)**

41 お辨當箱博物館 E
おべんとうばこはくぶつかん

江戸時代に使われていた「お辨當箱」の展示をしています。お花見用・川遊び用・蛍狩り用などやお公家様が使われていたものなど当時のあそび心と日本の食文化をご覧いただけるように展示しております。
所東山区問屋町通五条下ル上人町433　半兵衛麩本店2階 ☎525-0008 最京阪：清水五条駅から徒歩約1分

展示 **江戸時代のお弁当箱(お辨當箱)の展示**
期 **全日**
休 なし 時 9:00～17:00 ¥ 無料

42 京菓子資料館 B
きょうがししりょうかん

京菓子作りには欠かせない木型や図案帳の他，糖芸菓子も多数展示。菓子の本場ならではの華やかで繊細な匠の技を御覧いただけます。併設の茶室では，作りたての京菓子とお抹茶もご用意しております(有料)。
所上京区烏丸通上立売上る柳図子町331-2 ☎432-3101 最地下鉄：今出川駅から徒歩約5分

展示 **明治・大正期の京菓子**
期 **休館日を除く全日**
休 水曜日 時 10:00～17:00 ¥ 無料 申込 **不要(但し，10名以上の団体の場合は電話にて申込必要)**

43 京都市考古資料館 B
きょうとしこうこしりょうかん

京都市考古資料館では，京都市内の発掘調査によって発見された旧石器時代から江戸時代にいたる考古資料を展示し，「つちの中の京都」の歴史を紹介しています。
所上京区今出川通大宮東入元伊佐町265-1 ☎432-3245 バス：市バス：今出川大宮からすぐ

展示 **伏見人形**
期 **2月9日から**
休 月曜日(祝日の場合は翌日) 時 9:00～17:00(入館は16:30まで) ¥ 無料

44 京都伝統産業ふれあい館 D
きょうとでんとうさんぎょうふれあいかん

京都伝統産業ふれあい館は，今なお受け継がれ，京都の町に息づいている伝統産業工芸品を一堂に集め，美と技の世界をより多くの皆様に感じていただく，産業と文化と人の出会いの場です。
所左京区岡崎成勝寺町9-1 京都市勧業館みやこめっせ地下1階 ☎762-2670 バス：市バス：京都会館・美術館前から徒歩約1分 最地下鉄：東山駅から徒歩約10分

展示 **①現代に生きる金属工芸美展**
期 **2月3日まで**

展示 **②「京都市収蔵品展」～京の職人さんによる珠玉の染織品展～**
期 **2月8日から3月3日**

展示 **③京都市伝統産業技術功労者顕彰記念作品展**
期 **3月9日から3月20日**
休 なし 時 9:00～17:00(入館は16:30まで) ¥ 無料

体験 **摺型友禅染体験**
日 **【一般の方のみ】毎週土・日曜日，祝日　【団体のみ】平日**
時 9:30～16:00 場所 館内 体験コーナー 対 小学生以上 定 同時に40名まで ¥ 有料(コースター600円，ハンカチ700円(小学生以下600円)，うちわ800円，ランチョンマット1000円，Tシャツ(サイズ S.M.XL)1500円) 申込 **【土日祝】…一般の方のみ受付(予約不要)　【平日】…団体のみ受付(要予約)** 申方 **電話でご予約状況を確認いただいたのち，FAX(761-7121)でお申込。**

45 京都當道会会館 B
きょうととうどうかいかいかん

中世・近世を通じ確立した"日本の音楽"箏，三味線，胡弓を演奏し地歌を歌います人々の集まる本部で，貴重な古文書，楽器の展示もしています。楽器演奏の練習場所でもあり，多くの人々に聞いていただく事もあります。
所上京区出水通室町東入近衛町47-2 ☎441-5640 最地下鉄：丸太町駅から徒歩約10分

展示 **美の極地　京の工芸品を見る**
期 **休館日を除く全日**
休 土・日曜日，祝日 時 11:00～16:00(入館は15:30まで) ¥ 一般300円，大学生以下無料 申込 **必要** 申方 **電話，FAX(441-5311)**

体験 **私にも出来ました!! 邦楽演奏 箏・三味線・胡弓**
日 **2月6・20日，3月6・13日**
時 ①11:00～，②13:00～ 場所 館内 対 6～70才 定 各回10名 ¥ 100円 申込 **必要** 申方 **電話，FAX(441-5311)**

46 京焼・清水焼工芸館 A
きょうやき・きよみずやきこうげいかん

当館は，京都市山科区にある京焼・清水焼の生産地「清水焼団地」にあり，窯元，卸，作家，原材料屋，碍子，木工師，金工師，京陶人形師など，陶磁器に関する業者の作品を展示・販売している他，受注生産も承っております。
所山科区川田清水焼団地町6-2 ☎581-6188 バス：京阪バス：清水焼団地または川田から徒歩約3分

展示 **「清水焼の郷」作品展 ～新たなる始動～**
期 **全日**
休 なし 時 9:00～17:00 ¥ 無料

体験 **①手びねり体験**
¥ 3000円(税別，送料別)

体験 **②絵つけ体験**
¥ 1200円から(税別，送料別)
日 **2月1日から2月28日**
時 9:00～17:00(完全予約制) 場所 清水焼団地1階 対 特になし 定 10名以上から 申込 **必要** 申方 **電話**

47 ぎをん思いで博物館 E
ぎをんおもいでぱくぶつかん

井筒八ツ橋本舗本店5階。常設展は明治20年頃

所住所 ☎電話番号(※電話番号およびFAX番号の市外局番"075-"は省略しています。) 最電車の最寄駅 バス バスの最寄停留所 期 展示 開催期間 日 体験 実施日 休 休み 時 開館時間・実施時間

からの祇園界隈の写真や四条河原の賑わい，舞妓の髪型，祇園町の今昔，祇園を終世愛しつづけた歌人・吉井勇をはじめ懐かしい方々の写真やプロフィールを展示しております。

所 東山区川端通四条上ル常盤町178　井筒北座ビル5階 ☎531-2121 最 京阪：祇園四条駅から徒歩約2分

展示 「祇園を彩る先人たち」
期 全日
休 なし 時 10:00～17:00 ¥ 一般（大学生以上）200円，小・中・高校生100円

48 象彦漆美術館 D
ぞうひこうるしびじゅつかん

平成23年10月にオープン。寛文元（1661）年創業以来，歴代当主が技術の継承やデザイン見本の為収集した，優れた蒔絵作品等を中心に，テーマに合わせた展覧会を行っています。

所 左京区岡崎最勝寺町10（象彦本店2階） ☎752-7790 最 地下鉄：東山駅から徒歩約10分 バス 市バス：東山二条から徒歩約5分

展示 雛人形とひいなの調度
期 2月2日から
休 水曜日（祝日の場合は翌日） 時 10:00～17:00 ¥ 一般（高校生以上）300円，中学生以下無料　※5名以上の団体は200円

49 茶道資料館 B
ちゃどうしりょうかん

茶碗や掛軸などの茶道具や美術工芸品，裏千家の代表的な茶室「又隠（ゆういん）」内部の複製を展示する美術館。入館者には呈茶があり，茶道関係の図書閲覧室（休館日は異なる）もある。一週間前までの電話予約で講師の指導による茶道体験ができます。

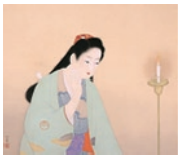

所 上京区堀川通寺之内上る寺之内堅町682 裏千家センター内 ☎431-6474 バス 市バス：堀川寺ノ内から徒歩約2分 最 地下鉄：鞍馬口駅から徒歩約15分

展示 新春展　大松コレクション名品選 近代絵画と茶道具
期 3月10日まで
休 月曜日（祝日の場合は開館） 時 9:30～16:30（入館と呈茶は16:00まで） ¥ 一般500円，大学生400円，中・高校生300円，小学生無料　※20名以上団体割引あり

体験 初めての茶道体験 ～お抹茶を点ててみよう～
日 休館日を除く全日
時 ①10:00～，②11:00～，③13:00～，④14:00～，⑤15:00～ 場 館内 呈茶席 対 制限なし 定 1名～12名 ¥ 無料（入館料のみ） 申込 必要 申方 1週間以上前までに電話

50 野村美術館 D
のむらびじゅつかん

野村證券などの金融財閥を一代で築き上げた2代目野村徳七のコレクションを展示しています。京都東山南禅寺畔にある静かなたたずまいの美術館で，主な所蔵品は茶道具・能面・能装束など，約1500点です。

所 左京区南禅寺下河原町61 ☎751-0374 最 地下鉄：蹴上駅から徒歩約10分

展示 春季特別展「茶人のあそび心　形物香合番付の世界」
期 3月2日から
休 月曜日 時 10:00～16:30（入館は16:00まで） ¥ 一般700円，高・大学生300円，小・中学生200円　※70歳以上は500円（ただし運転免許証等，年齢を証明するものの提示が必要）

51 松本明慶佛像彫刻美術館 B
まつもとみょうけいぶつぞうちょうこくびじゅつかん

慶派の流れを汲む平成の大佛師，松本明慶謹刻の作品約160点を展示。平成佛像彫刻の真髄がここに息づき，日本再生を願う。開期中，復興祈願のみほとけ造佛を，来館者の方々にも協力頂く，一刀三礼運動を継続。

所 上京区下長者町通室町西入ル西鷹司町16 プレパレス内 ☎332-7974（松本工房） 最 地下鉄：丸太町駅から徒歩約10分

展示 苦楽を共に生きるみほとけとの出逢い
期 2月2・3・16・17日，3月2・3・16・17日
休 開催期間に記載の日以外は休館 時 10:00～17:00 ¥ 無料 申込 必要 申方 電話

体験 平成23年より復興祈願「一刀三礼運動」を継続
日 展示の開催期間と同じ
時 10:00～17:00 場 館内 1階ブース 対 復興祈願のみほとけの造佛にご協力下さる方なら老若男女を問わず大歓迎です 定 なし ¥ 無料 申込 必要 申方 電話

52 樂美術館 B
らくびじゅつかん

初代長次郎以来約450年，樂家に伝わった歴代の作品を中心に，茶道工芸美術品，関係古文書などを収蔵しています。また，実際に手に取って鑑賞できる「手にふれる樂茶碗鑑賞会」，「特別鑑賞茶会」などの企画も行っています。

所 上京区油小路通一条下る ☎414-0304 バス 市バス：一条戻橋・晴明神社前または堀川中立売から徒歩約3分 最 地下鉄：今出川駅から徒歩約13分

展示 新春展　樂歴代　春節会
期 3月3日まで
休 月曜日（祝日の場合は開館） 時 10:00～16:30（入館は16:00まで） ¥ 一般800円，大学生600円，高校生300円，中学生以下無料

体験 親子でお茶一服
日 3月3日
時 ①11:00～，②13:30～ 場 館内 対 親子・孫（中学生以下のお子様） 定 15名 ¥ 2800円（中学生以下のお子様は無料） 申込 必要 申方 電話

名品に出会う施設

53 遠藤剛熈美術館 A
えんどうごうきびじゅつかん

画家遠藤剛熈の重厚で透明で生命感あふれる油彩画，下絵ではなくそれ自体で独立した作品の一筆入魂のデッサン，両者の綜合を試みた近年の作品など，大自然への畏敬と愛，妥協のない魂の表現をご覧ください。

所 下京区猪熊通高辻下る高辻猪熊町349 ☎822-7001 最 阪急：大宮駅から徒歩約7分 バス 市バス：堀川松原から徒歩約3分

展示 新春展
期 休館日を除く全日
休 月曜日（祝日の場合は翌日） 時 10:00～17:00 ¥ 一般500円，高・大学生400円，小・中学生200円 申込 必要 申方 電話，FAX（801-0626），ハガキ，eメール（info@gohki.com又はhttp://www.gohki.com/のお問い合せから）

体験 初めての油絵体験コーナー
日 2月2・16日，3月2・16日
時 14:00～17:00 場 館内 3階 対 どなたでも，親子歓迎 定 各日10名 ¥ 1000円（入館料込み） 申込 必要 申方 電話，FAX（801-0626），ハガキ，eメール（info@gohki.com又はhttp://www.gohki.com/のお問い合せから） 他 汚れてもいい服装でお越しください。作品は後日取りに来ていただくか郵送します。

54 京都嵐山オルゴール博物館 A
きょうとあらしやまおるごーるはくぶつかん

アンティークオルゴールや西洋のからくり人形約100点を常時展示しています。説明員がオルゴールにまつわる歴史や文化などをわかり易く説明しながら，アンティークオルゴールの演奏やからくり人形の実演をします。

所 右京区嵯峨天竜寺立石町1-38 ☎865-1020 最 JR：嵯峨嵐山駅から徒歩約10分，嵐電：嵐山駅から徒歩約10分

展示 職人達の超絶技巧 ー自動人形（オートマタ）の小物ー
期 休館日を除く全日
〈1月・2月〉休 月・火曜日（祝日の場合は開館） 時 10:00～17:00（最終演奏が16:00頃から始まりますので，できるだけそれまでに入館して下さい。）〈3月〉休 火曜日 時 10:00～18:00（最終演奏が17:00頃から始まりますので，できるだけそれまでに入館して下さい。） ¥ 一般（中学生以上）1000円，小学生600円　※小学生は家族で入館の場合，父兄同伴割引で300円になります。　※修学旅行遠足等の学校行事で入館の場合は600円です。

55 京都芸術センター C
きょうとげいじゅつせんたー

元明倫小学校の建物を活用した，若手芸術家の活動の支援などを行う文化芸術都市・京都における芸術振興の拠点施設。展覧会，ダンス，演劇，音楽，伝統芸能など様々な芸術の催しを開催。また，芸術文化に関する資料を集めた図書室や，情報コーナー，教室の雰囲気を残したカフェや談話室がある。

所 中京区室町通蛸薬師下る山伏山町546-2 ☎213-1000 最 地下鉄：四条駅から徒歩約5分，阪急：烏丸駅から徒歩約5分 バス 市バス・京都バス：四条烏丸から徒歩約5分

展示 ①展覧会ドラフト2013 Project'Mirrors'
期 2月5日から2月26日
展示 ②柴川敏之×てんとうむしプロジェクト「2000年後の小学校」展（ボランティアスタッフ協動企画展）
期 3月5日から
休 なし 時 10:00～22:00（展覧会は20:00まで） ¥ 無料

56 京都国立博物館 E
きょうとこくりつはくぶつかん

春秋を中心に特別展覧会を年数回開催しています。国宝・重要文化財を多数含む館蔵・寄託の文化財約12,500件を収蔵しています。平常展示館は建替工事のため閉館中です。新平常展示館は2014年春の完成予定です。

所 東山区茶屋町527 ☎525-2473（テレホンサービス） バス 市バス：博物館・三十三間堂前からすぐ 最 京阪：七条駅から徒歩約7分

¥ 入館料・参加費　場 実施場所　対 対象　定 定員　申込 事前申込　申方 申込方法　他 その他，備考　※期 日 休 時 ¥ 等は，すべて第18回京都ミュージアムロード開催期間中の情報です。

展示 特別展観 国宝十二天像と密教法会の世界
特集陳列 成立800年記念 方丈記
期 2月11日まで
休 月曜日(祝日の場合は開館) 時 9:30～18:00(金曜日は20:00まで) ※入館は閉館の30分前まで 円 一般1000円, 高・大学生700円, 中学生以下無料

57 京都万華鏡ミュージアム姉小路館 C
きょうとまんげきょうみゅーじあむあねやこうじかん

電動式の物や, 舞妓さんの形をした物, 壷等といったユニークな万華鏡を常時50点程展示し手にとって自由に見ることが出来ます。部屋全体に映る投影式万華鏡(毎時5分間)や世界に一つだけのあなただけの万華鏡が作れる教室も随時開催しています。
所 中京区姉小路通東洞院東入曇華院前町706-3 電 254-7902 最 地下鉄:烏丸御池駅から徒歩約3分

展示 日本万華鏡大賞展(万華鏡作家を目指す人達のアイディアいっぱいの楽しい万華鏡が集まります)
期 2月24日まで(2月26日以降は通常展示になります)
休 月曜日(祝日の場合は翌日) 時 10:00～18:00(入館は17:30まで) 円 一般(高校生以上)300円, 小・中学生200円 申込 不要(但し, 5名以上のグループの場合は電話, FAX(254-7902)にて要予約)

体験 万華鏡作家を招いて, 本格的な万華鏡を作ろう!!
日 ①2月9・23日 円 5000円
日 ②3月10日 円 7000円
時 13:30～15:00 場 館内 対 全年齢 定 各20名
申込 必要 申方 電話, FAX(254-7902)

58 清水三年坂美術館 E
きよみずさんねんざかびじゅつかん

幕末・明治期に作られた全工, 七宝, 蒔絵, 京薩摩など, その多くが海外に流出していた超絶技巧の美術工芸品を展示する。館長の村田理如が20年余に渡って買い戻しに尽力した収蔵品は質量ともに世界屈指を誇る。
所 東山区清水三丁目337-1 電 532-4270 バス:清水道から徒歩約7分

展示 ①鍛鉄の美 ―鎧, 鐔, 自在置物
期 2月17日まで
展示 ②帝室技芸員シリーズⅣ 金工 ―加納夏雄と海野勝珉
期 2月22日から
休 月・火曜日, 展示替期間(2月18～21日) 時 10:00～17:00(入館は16:30まで) 円 一般500円, 中・高・大学生300円, 小学生200円

59 中信美術館 B
ちゅうしんびじゅつかん

京都中央信用金庫や公益財団法人中信美術奨励基金に関係する芸術家の企画展を年5回程開催。小さな美術館ならではの特長を生かし, 鑑賞者自身のペースでゆっくりと楽しめます。外観・内装も印象的で建物探訪も楽しみの一つに。
所 上京区下立売通油小路東入西大路町136-3 電 417-2323 バス:堀川下立売から徒歩約2分

展示 京を紡ぐ。はんなりズム ―現代作家による京都百景展―
期 2月19日から3月17日
休 月曜日 時 10:00～17:00(入館は16:45まで) 円 無料

60 博物館 さがの人形の家 A
はくぶつかん さがのにんぎょうのいえ

日本唯一の古人形(江戸時代から昭和時代まで)を展示している博物館。御所人形・嵯峨人形・賀茂人形・伏見人形・からくり人形・郷土人形など多くの珍しい人形が展示されていて, 目で楽しみ心がほのぼのとなります。
所 右京区嵯峨鳥居本佛餉田町12 電 882-1421 最 JR:嵯峨嵐山駅から徒歩約20分 バス:嵯峨釈迦堂前から徒歩約10分

展示 常設展 日本の古人形
特別展『おひなさま』展
期 2月23日から
休 火曜日 時 9:30～17:00 円 一般(大学生以上)800円, 中・高校生500円, 小学生200円

体験 招き猫作り
日 2月23日から(火曜日を除く)
時 9:30～17:00 場 館内 対 小学生以上 定 4名 円 300円 申込 必要 申方 電話

61 細見美術館 D
ほそみびじゅつかん

四季折々の企画展示で日本美術の優品を紹介。館内には,和のオリジナル雑貨を扱うミュージアムショップやカフェを併設。最上階には,東山を一望できる茶室「古香庵」があり,季節の和菓子やお抹茶が楽しめる。
所 左京区岡崎最勝寺町6-3 電 752-5555 バス:東山二条から徒歩約3分 最 地下鉄:東山駅から徒歩約7分

展示 ①特別展「江戸絵画の至宝 琳派と若冲」
期 3月10日まで
展示 ②「しむらの色 KYOTO ―志村ふくみ・志村洋子作品展―」
期 3月16日から
休 月曜日(祝日の場合は翌日) 時 10:00～18:00(入館は17:30まで) 円 一般1000円, 中・高・大学生800円, 小学生無料

62 ルイ・イカール美術館 京都 A
るい・いかーるびじゅつかん きょうと

アール・デコの時代に活躍したフランス人画家ルイ・イカールの世界をお楽しみいただける館内の5つの部屋は女性をテーマにした彼の魅力で一杯です。ゆったりとした時をお過ごしください。
所 左京区上高野東山71-21 電 724-5235 最 叡電:八瀬比叡山口駅から徒歩約5分

展示 「パリジェンヌと共に」(仮題)
期 3月20日から
休 なし 時 10:30～17:00 円 無料

63 黎明教会資料研修館 A
れいめいきょうかいしりょうけんしゅうかん

琳派を中心に展示する美術館です。展覧会は, 季節やテーマ別に年間6～7回開催しています。茶室, 図書室, ショップ, 喫茶コーナーもあります。洛東をご散策のおりには, 当館でゆったりとした時をお過ごしください。
所 左京区吉田神楽岡町3-6 電 751-0369 バス:京都バス:銀閣寺道から徒歩約10分, 市バス:浄土寺から徒歩約7分

展示 ①新春美術展
期 2月4日まで
展示 ②春季美術展
期 3月4日から
休 火・水曜日 時 10:00～16:00 円 無料

体験 茶室で服むお茶
日 2月4日
時 13:00～15:30 場 館内 茶室 対 誰でも(小学生以下は保護者同伴) 定 なし 円 無料 申込 不要

歴 史を知る施設

64 梅小路蒸気機関車館 A
うめこうじじょうききかんしゃかん

明治から昭和にかけて製造された蒸気機関車を17形式19両保存している, 日本唯一の蒸気機関車専門の博物館です。1日3回, 館内を蒸気機関車が客車を引いて展示運転しており, かつて京都市内を走っていた蒸気機関車の旅を追体験できます。
所 下京区観喜寺町 電 314-2996 バス:市バス:梅小路公園前から徒歩約5分

展示 絵葉書でみる京都市周辺の鉄道
期 休館日を除く全日
休 月曜日(祝日の場合は翌日) 時 10:00～17:30(入館は17:00まで) 円 一般(高校生以上)400円, 小・中学生100円 ※15名以上団体割引あり

65 大谷大学博物館 A
おおたにだいがくはくぶつかん

大谷大学博物館は平成15年秋に開館し, 年5回の展覧会を行っています。収蔵品には, 真宗・仏教文化財を中心に中央アジアから東アジアにわたる様々な資料があり, 毎回展示テーマに合わせて公開しています。
所 北区小山上総町 響流館1階 電 411-8483 最 地下鉄:北大路駅からすぐ バス:市バス:北大路バスターミナルからすぐ

展示 京都を学ぶ「打敷の意匠 ―町衆のこだわり―」
期 2月16日まで
休 日・月曜日 時 10:00～17:00(入館は16:30まで) 円 一般(大学生以上)200円, 高校生以下無料 ※70歳以上の方, 障がい者手帳をお持ちの方・付添いの方(1名まで)は無料

66 京都市学校歴史博物館 A
きょうとしがっこうれきしはくぶつかん

元京都市立開智小学校の校舎を利用し,伝統ある京都の学校,教育の歴史資料や,学校に寄贈された美術工芸品等を公開しています。2月からの企画展では,むかしの実験器具や,生活様式を学ぶための少し変わった人形など, 楽しくめずらしい教材や教具が大集合!
所 下京区御幸町通仏光寺下る橘町437 電 344-1305 バス:市バス:四条河原町から徒歩約5分 最 阪急:河原町駅から徒歩約5分, 地下鉄:四条駅から徒歩約10分

展示 まなびの道具大集合! ～むかしの道具で科学をしろう～
期 2月2日から
休 水曜日(祝日の場合は翌日) 時 9:00～17:00(入館は16:30まで) 円 一般(大学生以上)

200円, 小・中・高校生100円　※京都市内の小・中学生は土・日無料

体験 つかってみよう！むかしの実験道具
日3月23・24日
時10:00～12:30 場所館内 対象小学3～6年生 定員各日30名 ¥200円 申込必要 申方3月14日までにFAX(344-1327)又はeメール(rekihaku-jigyou@edu.city.kyoto.jp)にて。(抽選)

67 京都市歴史資料館 A
きょうとしれきししりょうかん

京都市歴史資料館は, 京都の歴史に関する資料の保存と活用を図り, 市民の文化の向上及び発展に役立てることを目的として昭和57年に開館しました。歴史資料の展示, 京都の歴史についての相談や図書の閲覧・刊行も行っております。
所上京区寺町通荒神口下る 241-4312 市バス:河原町丸太町から徒歩約5分 地下鉄:丸太町駅から徒歩約10分

展示 テーマ展「大塚コレクション 古地図の世界－小図・中図のいろいろ－」
期2月2日から
休月曜日, 祝日 時9:00～17:00　※歴史相談・資料閲覧は, 火曜日から金曜日の9:00～12:00, 13:00～17:00(受付は16:30まで)2階研究室で受け付けています。¥無料

68 京都大学百周年時計台記念館歴史展示室 A
きょうとだいがくひゃくしゅうねんとけいだいきねんかんれきしてんじしつ

創立から百有余年の京都大学の歴史を様々な資料により分かりやすく示しています。歴史展示室中央部には, 150分の1に縮小した模型を設け, 1939年(昭和14年)当時の大学本部構内を再現しています。企画展開催中。
所左京区吉田本町(時計台記念館1階) 753-2285 市バス:百万遍から徒歩約5分

展示 戦後復興と京都大学
期休館日を除く全日
休毎月第1月曜日 時9:30～17:00 ¥無料

69 京都文化博物館 C
きょうとぶんかはくぶつかん

京都の歴史と文化をわかりやすく紹介する他, 京都府所蔵の名作映画を上映している。年間を通して多彩な特別展を開催。別館は旧日本銀行京都支店の建物で国の重要文化財。ろうじ店舗では京都の食事やお買い物も楽しめる。
所中京区三条高倉 222-0888 地下鉄:烏丸御池駅から徒歩約3分 市バス:堺町御池から徒歩約2分

展示 「こころの京都百選」完成記念　特別展　日本画　こころの京都
期2月9日から3月24日まで
休月曜日(祝日の場合は翌日) 時10:00～18:00(金曜日は19:30まで)　※入館は閉館の30分前まで ¥一般1100円, 高・大学生700円, 小・中学生400円

70 髙津古文化会館 A
こうつこぶんかかいかん

髙津古文化会館は時代劇映画が生んだ美術館である。所蔵作品は重要文化財を含む甲冑刀剣を中心に洛中洛外図などの近世初期風俗画,仁清や乾山,古清水などの京焼き,大名の婚礼調度などである。こうした多岐に亘る作品で展覧を行っている。

所[髙津古文化会館]上京区今出川天神筋下ル大上之町61, [平野の家 わざ永々棟](※展示・体験の開催場所)北区北野東紅梅町11 461-8700 [髙津古文化会館]は市バス:北野天満宮前から徒歩約3分 [平野の家 わざ永々棟]は市バス:衣笠校前から徒歩約3分

展示 平成25年春季特別展「華やぎの雛まつり」
期2月23日から
休月曜日 時10:00～17:00(入館は16:30まで) ¥一般1000円, 高・大学生800円, 中学生以下無料　※15名以上団体割引あり 場所開催場所は[平野の家 わざ永々棟]です。

体験 「ひな茶会」子どもたちによる点前とお運び
日3月3日
時①11:00～, ②12:00～, ③13:00～, ④14:00～, ⑤15:00～(計5席) 場所開催場所は[平野の家 わざ永々棟]です。 対象指定なし 定員各席6名 ¥2000円(入館料含む) 申込必要 申方3月3日までに[平野の家 わざ永々棟]に電話(462-0014)またはFAX(462-0114)

71 古典の日記念 京都市平安京創生館 A
こてんのひきねん　きょうとしへいあんきょうそうせいかん

平安京の歴史と文化をわかりやすく紹介。日本最大の「平安京復元模型」をはじめ, 服飾品・平安時代の遺物を展示。また、CG画像で平安京を散歩できる"バーチャル平安京"でより身近に平安京を体感できる。
所中京区丸太町七本松西入　京都市生涯学習総合センター(京都アスニー)1階 812-7222 市バス・京都バス・JRバス:丸太町七本松からすぐ

展示 特別展「京(みやこ)の地図学者 森幸安(もりゆきやす)の世界」①風景 －風景を描く森幸安－
期2月19日まで
展示 ②山城国図と畿内図 －森幸安の描いた畿内－
期2月23日から
休第2・4火曜日 時10:00～17:00 ¥無料

72 西川油店 A
にしかわあぶらてん

西川油店では, 京町家の佇まいの中で, 油の販売と現在では希少価値となった江戸時代創業の店に残る数々の道具を展示しています。油が染み込んだかつての道具類に, 古い時代を感じ取って頂ければ幸甚です。
所下京区油小路通七条下る油小路町294番地 343-0733 JR・地下鉄・近鉄:京都駅から徒歩約5分

展示 油の資料館
期3月1日から3月20日まで
休なし 時9:00～18:00 ¥無料 申込必要 申方電話, FAX(343-0733)

体験 油の歴史見聞
日3月1日から3月10日
時14:00～17:00 場所店内 対象成人 定員10名以内 ¥無料 申込必要 申方電話, FAX(343-0733)

73 琵琶湖疏水記念館 D
びわこそすいきねんかん

琵琶湖疏水竣工100周年を記念し, 平成元年8月に開館した。建設当時の疏水関連の図面や絵図, 工事に関わった人々の苦労をしのばせる様々な資料を展示しています。

所左京区南禅寺草川町17 752-2530 地下鉄:蹴上駅から徒歩約7分

展示 常設展示「琵琶湖疏水を知っていますか？」
期休館日を除く全日
休月曜日(祝日の場合は翌日) 時9:00～16:30(3月1日以降は17:00まで)　※入館は閉館の30分前まで ¥無料

74 佛教大学宗教文化ミュージアム A
ぶっきょうだいがくしゅうきょうぶんかみゅーじあむ

当館はアジアを中心とした宗教文化の調査研究と成果公開を目的とした博物館施設です。常設展示では,仏像や当大学園部校地遺跡から出土した鉄製品・勾玉・須恵器類のほか,貴重な文化財を原則無料で公開しています。
所右京区嵯峨広沢西裏町5-26 873-3115 市バス:広沢池・佛大広沢校前からすぐ

展示 佛教大学の昭和30～40年代
期3月17日まで
休なし 時10:00～17:30(入館は17:00まで) ¥無料

75 立命館大学国際平和ミュージアム A
りつめいかんだいがくこくさいへいわみゅーじあむ

戦争の被害と加害の両面から過去の歴史に学び, 平和をつくるために何ができるかを考える世界初の大学立の平和博物館。戦時中の民家の復元や映像も駆使した展示。特別展も年数回開催。
所北区等持院北町56-1 465-8151 市バス:立命館大学前から徒歩約5分

展示 京都青春時代 －学生と戦争の風景－
期2月9日から
休月曜日(祝日の場合は翌日) 時9:30～16:30(入館は16:00まで) ¥一般(大学生以上)400円, 中・高校生300円, 小学生200円
※20名以上団体割引(各50円引き)

76 霊山歴史館 E
りょうぜんれきしかん

幕末・明治維新の専門歴史博物館。坂本龍馬・西郷隆盛ら討幕派, 新選組ら幕府側, 双方の資料5000点の内, 常時100点を展示。映像も充実し, 幕末維新関連の映像を3D(立体)で上映。
所東山区清閑寺霊山町1 531-3773 市バス:東山安井から徒歩約7分

展示 幕末・維新を果敢に生きた新島八重の心の支え「会津の武士道」第Ⅰ期 八重の時代
期休館日を除く全日
休月曜日(祝日の場合は翌日) 時10:00～17:30(入館は17:00まで) ¥一般(大学生以上)700円, 高校生400円, 小・中学生300円
※20名以上団体割引(各100円引き)

体験 幕末の本物の資料を触ろう
日展示の開催期間と同じ
時展示の開館時間と同じ 場所展示場内 対象全入館者 定員なし ¥無料 申込不要 他火縄銃や大砲の弾, 木刀が直に触れられます。

¥入館料・参加費 場所実施場所 対象 定員 申込事前申込 申方申込方法 他その他, 備考　※期 日 休 時 ¥ 等は, すべて第18回京都ミュージアムロード開催期間中の情報です。

スタンプラリープレゼント企画

スタンプを3つ集めると，抽選で，参加館からご提供いただいた記念品をプレゼント！

第18回京都ミュージアムロード開催期間中，会場となる76館に設置されているそれぞれのスタンプを，右下の押印欄に押してください。
（会場により開催期間が異なりますので，それぞれの館の 期 開催期間，日 実施日，休 休みなどをよくご確認のうえ，参加してください。申込 必要と記載されている企画については，事前申込をしなければ参加できませんので，ご注意ください。）

3つの館のスタンプを集めると，スタンプラリープレゼント企画に応募することができます。応募用紙となるハガキ部分を切り取り，必要事項を記入のうえ，切手を貼っていただき，平成25年3月31日（日）［必着］までに，京博連事務局へお送りください。

プレゼントは，裏面に掲載されている参加館からご提供いただいた57種類，531品の素敵な記念品です。希望する記念品を，第1希望から第3希望まで3つ選んで，必ず応募用紙に記入してください。記念品ごとに抽選を行い，当選者へ希望記念品をお送りします。

さらに，全ての応募者の中から，抽選で「京発見!ミュージアムへ行こう」（右上参照）を50名様にプレゼントします。（「京発見!ミュージアムへ行こう」を，希望記念品に記入することはできません。）
応募締切後，厳正な抽選を行い，当選者を決定します。記念品は，4月中旬～下旬に発送する予定です。（当選者の発表は発送をもってかえさせていただきます。）

スタンプラリーの共通ルール

- スタンプは，1館につき1回限りです。全て異なる館のスタンプを集めてください。
- 各会場館のスタンプを押していただけるのは，館の展示を見学された方，または，体験企画に参加された方です。（ご本人に限ります。）無料のもの以外は，入館料や参加費が必要です。
- たくさんの館のスタンプを集めれば，お1人で複数の応募をすることができます。76館すべてのスタンプを集めると，スタンプ3個1口で応募できるので，1人で最大25通まで応募することが可能です。ただし，複数の応募をする場合は，必ずアンケート欄の⑤に何通目の応募用紙であるかを記入してください。

（なお，複数の応募用紙で，スタンプが1個でも重複している場合（複数の応募用紙に同じ館のスタンプが押してある場合）は，それらの応募用紙は全て無効（落選）となりますのでご注意ください。）

「第18回京都ミュージアムロード」に関するお問合せ

※各会場の企画に関することは，直接各会場へお問合せください。

●京都市教育委員会事務局　生涯学習部　生涯学習推進担当
（京都市内博物館施設連絡協議会事務局）
電話：(075)251-0420（受付:8:45～17:30［平日のみ］）
Fax：(075)213-4650　E-mail：kyohakuren@edu.city.kyoto.jp
第18回京都ミュージアムロード 検索
※ホームページから，「パンフレット」や「応募用紙」を印刷して使用することができます。

●京都いつでもコール　※おかけ間違いにご注意ください。
電話：(075)661-3755（受付:8:00～21:00［年中無休］）
Fax：(075)661-5855

Present

さらに 抽選で，「京発見！ミュージアムへ行こう」が **50名様に当たる！**

京都市内の博物館・美術館約200館を一挙ご紹介！

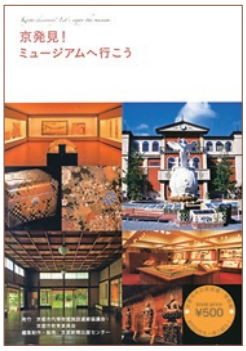

小型で持ち歩きに適したハンドブックです。しかも，受付で呈示すると，うれしい特典や優待サービスが受けられる「優待証」付き！
「京の文化巡り」にとっても便利で，京都ならではの魅力をギュッと凝縮した1冊です。

2011年10月21日　初版発行
定　価　500円
（B6版・オールカラー・80ページ）
発行者　京都市内博物館施設連絡協議会
京都市教育委員会
編集制作・販売　京都新聞出版センター

ここにスタンプを3つ押してください。

スタンプ 1

スタンプ 2

スタンプ 3

アンケート

「京都ミュージアムロード」のより良い運営等の参考にさせていただくため，アンケートにご協力をお願いいたします。

① 「第18回京都ミュージアムロード」を何で（どのようにして）お知りになりましたか？

② 展示・体験の内容はいかがでしたか？　とても面白かった ・ 面白かった ・ ふつう ・ 面白くなかった

③ 次回（来年も）参加したいですか？　参加したい ・ 参加したくない ・ わからない

④ ご意見・ご感想などがありましたら，ぜひお聞かせください。

⑤ これは，何通目の応募用紙ですか？　　通目

ご協力ありがとうございました。

記念品と提供施設一覧

スタンプを3つ集めると，抽選で，参加館からご提供いただいた次の記念品をプレゼントします。第1希望から第3希望まで選んで，応募用紙に記入してください。

イ 一燈園資料館「香倉院」提供
絵葉書 …… 10名

ロ 梅小路蒸気機関車館 提供
缶バッチ …… 10名

ハ 遠藤剛熙美術館 提供
遠藤剛熙作品絵ハガキセット（5枚1組） 10名

ニ 大谷大学博物館 提供
博物館オリジナルはがきのうち1枚 10名

ホ 大西清右衛門美術館 提供
特製絵はがき（5枚1組） 10名

ヘ お辨當箱博物館 提供
やき麸1袋 …… 10名

ト 織成舘 提供
織成舘オリジナル香袋 …… 10名

チ 桂坂野鳥遊園 提供
小鳥のペンダント制作キット …… 10名

リ 漢検 漢字資料館 提供
オリジナル消しゴム …… 10名

ヌ 北野天満宮　宝物殿 提供
栞3枚セット …… 10名

ル ギャラリー妖精村 提供
永田萌 オリジナルポストカードセット …… 10名

ヲ 京菓子資料館 提供
糖芸菓子ポストカードセット（4枚1組） …… 10名

ワ 京都嵐山オルゴール博物館 提供
招待券（1枚につき2名様まで入館できます） 10名

カ 京都芸術センター 提供
京都芸術センターオリジナルポストカードセット（10枚1組） 10名

ヨ 京都国際マンガミュージアム 提供
京都国際マンガミュージアム招待券 10名

タ 京都国立博物館 提供
オリジナルクリアファイルと立体カードのセット 10名

レ 京都市考古資料館 提供
オリジナルクリアファイル 10名

ソ 京都市動物園 提供
オリジナルポストカードセット（5枚1組） …… 10名

ツ 京都造形芸術大学 芸術館 提供
オリジナルポストカードセット（3枚1組） …… 10名

ネ 京都大学総合博物館 提供
平成25年度展覧会招待券（2枚1組） …… 10名

ナ 京都伝統産業ふれあい館 提供
あぶらとり紙 …… 10名

ラ 京都當道会会館 提供
京都當道会オリジナル日本手ぬぐい（ゑり善特製） 5名

ム 京都府立植物園 提供
植物園招待券（2枚1組） 10名

ウ 京都万華鏡ミュージアム 姉小路館 提供
ポストカードセット（8枚1組） …… 10名

ヰ 京のじゅばん&町家の美術館 紫織庵 提供
オリジナル柄町家手ぬぐい …… 10名

ノ 京焼・清水焼工芸館 提供
「きよまろ」マグカップ（清水焼の郷マスコット「きよまろ」のオリジナルグッズ） 5名

オ 清水三年坂美術館 提供
オリジナルポストカードセット「百年前の京都」（10枚1組） 10名

ク ぎをん思いで博物館 提供
井筒八ツ橋（小箱） …… 10名

ヤ KCIギャラリー 提供
KCI研究誌 DRESSTUDY 62号 …… 5名

マ 高台寺「掌美術館」提供
宝物ポストカードセット …… 10名

ケ 高麗美術館 提供
招待券（通期・通年のもの） …… 10名

フ 古典の日記念 京都市平安京創生館 提供
平安京図会 …… 10名

コ 島津製作所 創業記念資料館 提供
島津製作所　創業記念資料館　招待券（ペア2名様） 10名

エ 城南宮神苑水石亭 提供
京都歴史散策マップNO.2 鳥羽離宮跡を訪ねて 5名

テ 象彦漆美術館 提供
オリジナル象しおり …… 10名

ア 智積院宝物館・庭園 提供
長谷川等伯メモ帳（長谷川等伯没後400年を記念して作成されたメモ帳です） 10名

サ 茶道資料館 提供
茶道資料館謹製ハガキ …… 10名

キ 中信美術館 提供
永田萌クリアファイル・ボールペン …… 10名

ユ 西川油店 提供
ごまら一油 …… 5名

メ 西陣織会館 提供
西陣織コースター …… 10名

ミ 西陣織工芸美術館 松翠閣 提供
西陣織のしおり …… 10名

シ 西陣くらしの美術館　冨田屋 提供
お守り …… 5名

エ 琵琶湖疏水記念館 提供
オリジナルしゃもじ …… 10名

ヒ 佛教大学宗教文化ミュージアム 提供
3色ボールペン …… 10名

モ ブリキのおもちゃと人形博物館（Tin Toy & Doll Museum）提供
ブリキのおもちゃと人形博物館オリジナルポストカードセット（10枚1組） 10名

セ 細見美術館 提供
年間フリーパスポート（開催中の展覧会が何度でもご覧頂けます）※2013年12月末日まで有効 10名

ス 益富地学会館 提供
きれいな石の標本 …… 10名

ン 松本明慶佛像彫刻美術館 提供
明慶佛絵はがきセット …… 10名

a 宮井ふろしき・袱紗ギャラリー 提供
綿ふろしき（90cmサイズ） …… 10名

b 京エコロジーセンター（京都市環境保全活動センター）提供
京エコロジーセンターオリジナルグッズ（京仙木を使用して作ったマグネット） 6名

c 八つ橋庵ししゅうやかた 提供
八つ橋庵しゃなり（お二人様お食事ご招待券）※平成25年6月末日まで有効 5名

d 樂美術館 提供
樂美術館オリジナル一筆箋（香合） …… 10名

e 立命館大学国際平和ミュージアム 提供
国際平和ミュージアムさいころくんポスター 10

f 龍谷ミュージアム 提供
龍谷ミュージアムオリジナルふせん …… 10名

g 霊山歴史館 提供
招待券（2枚1組）※無期限です …… 10名

h ルイ・イカール美術館 京都 提供
イカール作品のファイル（B5サイズ） 10名

i 黎明教会資料研修館 提供
オリジナルデザイン・ミニクリアファイル（ハガキサイズ） 10名

郵　便　は　が　き

お手数ですが，50円切手を貼ってください。

604-8064

京都市中京区富小路通六角下る
骨屋之町549（元生祥小学校内）

京都市教育委員会事務局
生涯学習部内　京博連事務局　行

応募締切日：平成25年3月31日（日）［必着］

枠内をすべて記入してください。			
住　所	〒		
氏　名	ふりがな	年齢	歳
		性別	男　・　女
電話番号	（　　）　　－		
希望記念品	第1希望　記号（　　）　品名（　　）		
	第2希望　記号（　　）　品名（　　）		
	第3希望　記号（　　）　品名（　　）		

※個人情報は適正に取り扱い、記念品の発送および個人を特定しない統計情報のみに使用し、他の目的での使用や第三者へ流用することはありません。