

第23回

京都ミュージアム ロード

同時開催!



詳しくは p.4・5へ

京都市内の博物館・美術館
91施設が参加

平成30年
2018

1.24水 - 3.21水祝

※会場により開催期間が異なります。

スタンプを
3つ集めて
スタンプラリー
プレゼント企画に
応募しよう!

大
妙法
大

ぶらり
京さんぽ&

期間限定
オリジナルスイーツの
あま〜い誘惑



国際博物館会議 (ICOM) 京都大会2019 開催記念イベント



主催◆京都市内博物館施設連絡協議会 京都市教育委員会 京博連事業実行委員会
後援◆朝日新聞社 NHK京都放送局 京都新聞 KBS京都 毎日新聞京都支局 読売新聞京都総局
協力◆文化庁 地域文化創生本部

ぶらり京さんぽ MAP

街中エリア C

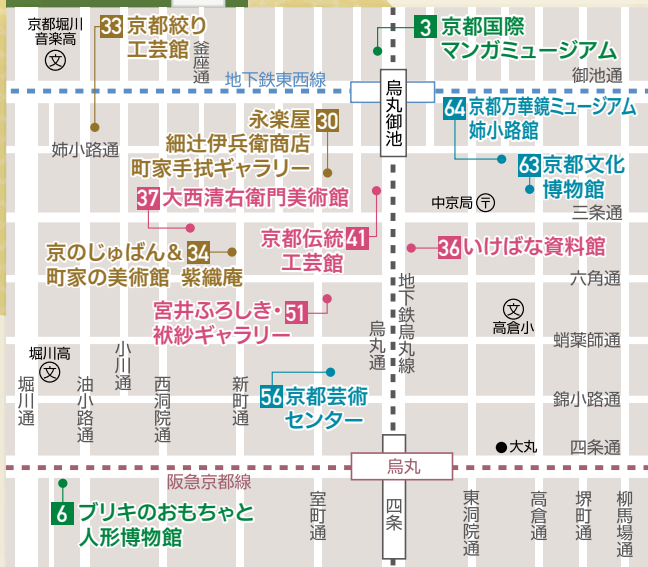

岡崎エリア D



清水エリア E



御所エリア B



京都市内MAP A





- 暮らしを感じる施設
- 自然と科学を楽しむ施設
- 社寺を巡る施設
- 染・織物に親しむ施設
- 伝統文化に触れる施設
- 名品に出会う施設
- 歴史を知る施設

京都市内博物館施設連絡協議会
ホームページ
京博連
<http://www.kyohakuren.jp/>

加盟館マップのページがあり全ての加盟館の詳しい地図を見ることができます。また、加盟館の一覧も掲載しています。(第23回京都ミュージアムロードの参加館ではない施設も含まれています。)

※第23回京都ミュージアムロードへお出かけの際は、できる限り公共交通機関をご利用ください。



京のスイーツミュージアム

SWEETS MUSEUM

絶対食べたい期間限定のオリジナルスイーツが登場！
ミュージアムや展示品にちなんでここでしか食べられない
こだわりのスイーツ**全5種類**をご紹介します。
みて楽しい・食べておいしい絶品スイーツをご堪能あれ。
あま〜い誘惑に誘われてミュージアム巡りに繰り出そう！

店舗データ… 住所 ☎ 電話番号 ☑ 営業時間 (L.O.=ラストオーダー) 休 休み

今回の特典！



各店舗先着**200名様**限定で、
対象商品をご注文の方に
「京スイーツミュージアム」
ロゴ入りふやき*をプレゼント！
※お辯當箱博物館では駄菓子
「実(みのり)」の小袋(写真:右)を
プレゼント。

セット
ドリンク付き！
抹茶と
グリーンティーから
選べます



アンティーク家具に囲まれた
空間でゆったり

喫茶 遊心
お辯當箱博物館
お駄屋のお菓子の玉手箱
¥1,512 (税込)

半兵衛駄に併設しているお辯當箱博物館にちなんで
スイーツです。お弁当の紐を解くと中には色々なお駄
のスイーツが入っています。梅の形や、色とりどりの生
駄を2色のきなこでお召し上がりいただく山吹き生駄
を、お抹茶と一緒に楽しみください。アンティーク家
具に囲まれた空間でゆったりとしたお時間をどうぞ。

所 〒605-0903 京都市東山区問屋町通五条下ル上人町
半兵衛駄内 喫茶 遊心
☎ 075-561-0371
☑ 10:00~17:00 (16:30L.O.)
休 不定休
▶ P.9 38

セット
ドリンク付き！
コーヒー、紅茶、ソフト
ドリンクの中から好きな
ドリンクをお選び
いただけます

お絵かき&デコレート！
2人でシェアもおすすめ♪



ミュージアムカフェ えむえむ
京都国際マンガミュージアム
ふわふあミュージアのパンケーキアート
¥1,200 (税込)

京都国際マンガミュージアムのマスコットキャラクター「マ
ミュウ」のふんわりしたイメージをパンケーキのふわふわ感
で表現しました。マンガ家になったつもりで、お絵描きやデコ
レートしていただきながら、あなただけのオリジナルパンケーキ
をお楽しみください。

所 〒604-0846 京都市中京区丸鳥通御池上ル
京都国際マンガミュージアム内
ミュージアムカフェ えむえむ
☎ 075-231-4626 (カフェ直通)
☑ 11:00~18:00 (17:00L.O.)
※カフェの通常ラストオーダーは
17:30となります。
休 京都国際マンガミュージアムの休館日に準ずる
▶ P.6 3

頭部は
マンガ作画用ペン
なんだマン！



マミュウ
京都国際マンガミュージアム
オリジナルマスコット

京都国立博物館限定
前田珈琲
オリジナルパフェ

前田珈琲
京都国立博物館
トラりんパフェ
¥650(税込)

自家製の黒豆ときなこのビスコッティ・自家製コーヒーゼリー・自家製シフォンケーキなどの上に生クリームを乗せ、ココアパウダーでトラりんを描きました。京都国立博物館限定の前田珈琲オリジナルパフェです。淹れたての香り高い自家焙煎珈琲とも相性ピッタリです。ぜひお召し上がりください。

所 〒605-0931 京都市東山区茶屋町527 京都国立博物館内
☎ 075-533-6262
🕒 9:15~17:00(16:30L.O.)
休 月曜日(祝日の際は営業・翌休み) ▶ P.12 59



トラりん
京都国立博物館 公式キャラクター

ボクの顔が
描かれているリン♪

琳派代表作を
描いたふやき付き

CAFÉ CUBE
細見美術館
京〈みやび〉の琳パフェ
¥700(税込)



神坂雪佳
「十二月草花図」を描いた
絵柄12種の中から
どの作品のふやきになるかは
お楽しみ!

祇園辻利の抹茶を使用したパフェに琳派の代表作、神坂雪佳「十二月草花図」を描いたふやきを添えて。絵柄12種の中からどの作品のふやきになるかはお楽しみ! 国内外屈指の琳派作品コレクションを誇る同館ならではのメニューをお楽しみください。

所 〒606-8342 京都市左京区岡崎最勝寺町6-3
細見美術館内地下2階 CAFÉ CUBE
☎ 075-751-8606
🕒 10:30~18:00 (17:30L.O.)
※18:00~22:00は「trattoria en」としてダイナー営業
休 月曜日(祝日の際は営業・翌休み), 2月26日~3月2日

▶ P.13 70

Cafe 倭楽 waraku
漢検 漢字博物館・図書館
漢字ミュージアムのパンケーキ
¥1,000(税込)

漢字ミュージアムの焼印ロゴの入った、漢字ミュージアム限定のパンケーキです。パンケーキを3枚重ねたボリュームたっぷりの限定スイーツです。

所 〒605-0074 京都市東山区祇園町南側551番地
漢字ミュージアム内 Cafe 倭楽 waraku
☎ 075-533-9393
🕒 9:30~19:00(18:30L.O.)
休 漢検 漢字博物館・図書館の休館日に準ずる ▶ P.6 1



ドリンクと
セット注文で
50円引き
ミュージアムチケットで
さらに
50円引き

ボリュームたっぷり
スイーツ

国際博物館会議 (ICOM) とは

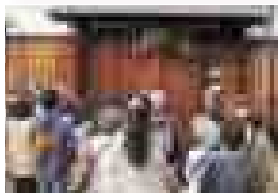

大会開催を記念して、普段では見られない特別展示室の公開やスペシャルなトークイベントなど、プレミアムなイベントがたくさん企画される予定です。

- 1946年に創設された国際的な組織で、世界のミュージアムの振興を目指しています。ユネスコの協力機関として活躍しています。
- ICOMには、世界約140の国と地域の様々な分野(歴史や美術、考古学、民俗、科学、技術、自然史など)のミュージアムのスペシャリスト約3万5千人が参加しています。
- ICOMには、ミュージアムのテーマごとに組織されている30の国際委員会などがあり、3年に1回、全ての委員会が一堂に会する世界大会が開催されています。
2019年9月に、日本初の世界大会が、京都で開催されます。
- 日本初開催となる2019年のICOM京都大会に向けて、開催記念として、市民の皆様がミュージアムを楽しんでいただく様々なイベントを実施しますので、お楽しみに!

参加館紹介

91館が参加している第23回京都ミュージアムロード。様々な博物館・美術館を巡って、自分だけのお気に入りのミュージアムロードを作り、京の文化を体感してください。

暮らしを感じる施設

1 漢検 漢字博物館・図書館

日本で初めての漢字博物館。漢字を見るだけでなく体験的手法を用いて、日本語を書き記す文字として発展してきた漢字の歴史が楽しく学べます。2階は漢字の仕組みや特徴が遊びのツールとなり遊びながら漢字に親しめます。

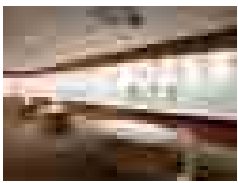

所 東山区祇園町南側551 ☎757-8686 FAX 531-0340 京阪: 祇園四条駅から徒歩5分, 阪急: 河原町駅から徒歩8分 市バス: 祇園からすぐ

展示 「今、あなたに贈りたい漢字」展

期 全日休 月曜(祝日の場合は翌平日) 9:30~17:00(入館16:30まで) 料 一般800円, 高・大学生500円, 小・中学生300円 ※未就学児・障がい者は無料 ※団体割引等各種割引あり 観 観覧券 団体は事前申し込み 電 電話, FAX, HP(<http://www.kanjimuseum.kyoto/>)

体験 ワークショップ(仮) 粘土・アイロンビーズ・瓦当拓本など

期 基本的に土・日・祝日だが、館の催事の無い時に限る 種類により所要時間が変わるため不定 同館のワークショップルーム 種類により異なる 観 各種1回10名程度 料 100~500円 ※プログラムにより異なる 他 たくさんの種類があり条件が変わるため、ホームページをご参照ください。

2 京都外国語大学 国際文化資料館

「言語を通して世界の平和を」の建学精神に基づき、博物館を通じた国際理解の深化を目的として1991年に開館。イスラム圏、メキシコ、ブラジル、グアテマラ、マヤの民俗資料やメキシコの考古資料(レプリカ)等を展示しています。



所 右京区西院笠目町6 ☎864-8741 FAX 864-8760 umc@kufs.ac.jp 地下鉄: 太秦天神川駅から徒歩7分

展示 特別展「ラテンアメリカ・欧米切手展」

期 2月~休 日曜, 祝日 10:00~17:00(入館16:30まで) 料 無料

体験 ギャラリートーク(予定)

期 未定(会期中の土曜) 13:30~15:00 同館 特になし 観 15~20名 料 無料 観 必要 電 電話, FAX, メール

3 京都国際マンガミュージアム

図書館機能と博物館機能を兼ね備えたマンガの総合博物館。元小学校の建物を改修した施設に、マンガ資料など約30万点所蔵。うち5万冊は、総延長200mにわたる書架「マンガの壁」に開架。自由に手に取り読むことができる。

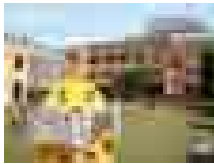

所 中京区烏丸通御池上ル ☎254-7414 地下鉄: 烏丸御池駅から徒歩2分

展示 原画(ダッシュ)展示シリーズ

「幻想と日常の間 -西谷祥子・おおやちき・波津彬子-」

期 2月1日~休 水曜(ただし、3月21日は開館、翌日休館), 1月22~25日 10:00~18:00(入館17:30まで) 料 一般・大学生800円, 中・高校生300円, 小学生100円 ※20名以上の団体は2割引

4 京都市景観・まちづくりセンター 「京のまちかど」

平安時代から現代までの京都の町づくりの歴史を、模型や映像、パネル等で展示しています。また、安土桃山から江戸時代の京の市街と郊外の風俗を描いたとされる洛中洛外図屏風の実物大複製パネルを地下1階で展示しています。



所 下京区西木屋町通上ノ口上る梅湊町83-1 ☎354-8701 市バス: 河原町正面すぐ

展示 「ミニチュアハウスと紙彩画による 着物づくりと京町家」展

期 全日休 2月20日, 3月20日 9:00~21:30(日曜・祝日9:00~17:00) 料 無料

5 西陣くらしの美術館 富田屋

130年前に建てられた西陣・呉服問屋の店の姿をそのままに、国の登録有形文化財の指定を受けた町家で、代々受け継がれてきた商家のしきたりや暮らしぶりを御説明し、本当の京都を知っていただけます。



所 京都市上京区大宮通一条上る ☎432-6701 市バス: 一条戻り橋から5分

展示 通常展示

今も住んでいる西陣一の町家で四季のくらしをそのままご覧いただけます。(町家の中をご説明しながらご案内、その町家の中で守られてきたしきたりのお話をさせていただきます。) 期 全日休 なし 9:00~18:00 料 一般2,160円, 小・高・大学生1,944円 ※2,160円基本プラン(町家見学+しきたりのお話が含まれます。) 観 必要 電 電話, HP(<http://www.tondaya.co.jp/>)

体験 国の有形登録文化財の町家で文化体験

西陣の町家でくらすように伝統文化を体験できます。蔵が3つ井戸が2つ中庭が6つある西陣一大きな町家で茶道体験、着付体験、華道、折紙、伝統弁当など体験してみませんか? 期 全日 9:00~18:00(最終受付17:00) 同館 観 60名 料 2,160円 ※町家見学+しきたりのお話が基本プラン2,160円に、オプション茶道2,160円, 着付4,320円, 華道5,400円, 折紙3,240円, 伝統弁当3,240円 観 必要 電 展示と同様

6 ブリキのおもちゃと人形博物館

当館はブリキ玩具人形、企業キャラクター、レトロな品物、ミニカー、古い織物など約3000点を展示・販売しています。又人形供養や上記の品々の寄贈も受け付けています。毎月約300点位の入れ替えもしています。

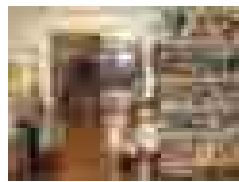

所 下京区四条堀川東入柏屋町22-301 クオン四条柏屋町マンション3階 ☎223-2146 市バス: 四條堀川(南側)前すぐ

展示 京都観光今昔展

期 全日休 日曜, 祝日 10:00~16:00 料 中・高・大・一般500円, 小学生300円

自然と科学を楽しむ施設

7 おもちゃ映画ミュージアム

産業革命の所産として映画が誕生しました。その元になった光学玩具、写真、幻灯機の数々を展示し、手回し映写機で動く映像を楽しんだおもちゃ映写機にも触れて映写体験ができます。これ迄復元した貴重な映像も自由にご覧いただけます。

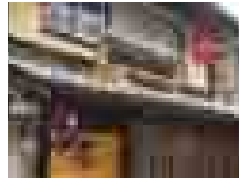

所 中京区壬生馬場町29-1 ☎803-0033 JR・地下鉄: 二条駅から徒歩8分, 阪急: 大宮駅, 嵐電: 四条大宮駅から徒歩7分 市バス: みぶ操車場前から1分

展示 ①手描き映画ポスターでみる 近代日本のモダニズムの世界 ②響宝手話映画作品 『卒業~スタートライン~』上映

期 ①全日 ②3月3~4日(休月・火曜) 10:30~17:00 ②の上映は13:00~と16:00~ 料 一般・高・大・500円, 中学生300円 ②は1000円 他 ②は4日のみ「4Disabilities」のライブパフォーマンスもごさいます。一般見学は正午で終了。

17 島津製作所 創業記念資料館

展示 科学がひらく未来～島津製作所ものづくりの歴史～
期1月25日～休水曜(祝日の場合は開館)▼
9:30～17:00(入館16:30まで)▼一般・大
学生300円,中・高校生200円※20名以上
の団体は2割引

体験 科学の楽しさを再発見!わくわく実験コーナー
期全日▼9:30～17:00断同館◎小学生以下
下関なし▼無料

18 森林総合研究所関西支所 森の展示館

森林総合研究所関西支所で行っている森林や林業に関する研究の紹介のほか、森林に生息する動物の標本,重い木・軽い木,木材の顕微鏡での観察などの展示を行っています。



所伏見区桃山町永井久太郎68 611-1201
近鉄,京阪:丹波橋駅から徒歩10分

展示 木を焙じる「トレファクション」で高性能な燃料や材料にアップグレードする
期～3月20日休土・日曜,祝日▼9:00～16:00
(12:00～13:00は除く)▼無料

19 高田クリスタルミュージアム

京都西山の麓に開設した私設の小さな博物館です。館長が長年にわたって日本全国から集めたきれいな鉱物の結晶や、京都西山



の岩石が展示されています。展示からは日本列島のなりたちを詳しく知ることができます。

所西京区大原野灰方町172-1 331-0053
阪急バス:灰方から2分

展示 日本列島の美しい岩石 三波川帯の結晶片岩
期全日休月・火・水曜▼10:00～16:00▼一
般300円,高・大学生200円,小・中学生100円

体験 親子の体験講座「石灰岩・大理石・方解石のルーツと不思議な性質」
期3月4日▼10:00～12:00断同館◎小学4
年生～中学生(小学生は保護者同伴)限20人
¥2,000円※実験・材料費込必要断電話,
メール(takadacrystal.ev2@gmail.com)

20 益富地学会館

世界中の鉱物・化石・岩石などが展示室いっぱいにあふれています。石のおもしろさやふしぎさを体感してください。京都府下の鉱物や化石の常設展示の他、期間中は、益富地学賞受賞作品の展示を行っています。



所上京区出水通烏丸西入中出水町394 441-3280 441-6897 info@masutomi.or.jp 地下鉄:丸太町駅から徒歩7分

展示 益富地学賞受賞作品
期全日休平日(展示室は土・日曜,祝日のみ見学可能)▼10:00～16:00▼中学生以上200円

体験 大文字山「石」見て歩き
期3月4日▼10:00～15:00断京都市左京区大文字山◎小学生以上(小学生は保護者同伴)限40名 ¥1,000円断必要断要連絡,後日送付する専用の申込用紙で別途申込

21 京エコロジーセンター

見て・触れて・感じる体験型のエコ展示を通して、地球規模での環境問題から、京都ならではのエコロジーの知恵まで学ぶことができます。環境に関する雑誌や絵本などの図書,映像資料等も充実しています。イベントも多数開催。

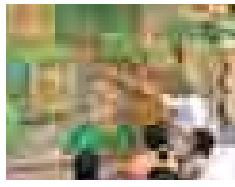

所伏見区深草池ノ内町13 641-0911 京阪:藤森駅から徒歩5分,近鉄竹田駅から徒歩12分

展示 企画展示「もり森もくもり林展2」
期2月6日～※2月25日はイベントの為,縮小開催休木曜▼9:00～17:00(開館21:00まで)▼無料

体験 イベント「発見!体験!ネイチャーワールド」
期2月25日▼10:00～16:30断同館◎どなたでも観覧し▼無料※一部のブースは有料一部は必要

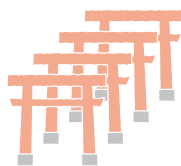

社寺を巡る施設

22 北野天満宮宝物殿

平安京の北西(乾)の方角,「天門」に鎮座する当宮は、日本文化の礎となった天神信仰発祥の神社です。宝物殿では、千有余年の天神信仰を物語る貴重な神宝類・奉納品を多数収蔵しており、天神美術の殿堂と呼ばれる所以がここにあります。

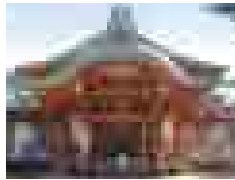

所上京区馬喰町 461-0005 市バス:北野天満宮前から5分

展示 宝刀展
期2月上旬～3月下旬休なし▼9:00～16:00▼一般・大学生300円,中・高校生250円,小学生150円

23 高台寺掌美術館

高台寺とその関連寺院に伝来した宝物を展示公開しています。豊臣家関連の品物は、桃山時代の最高級品であり、寺に伝わった資料と合わせ紹介します。小さいながらも美術と歴史を十分に味わうことができる場所です。

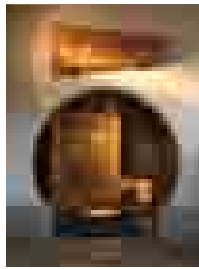

所東山区高台寺下河原町530 京・洛市「ねね」2階 561-1414 市バス:東山安井から5分

展示 高台寺にみられる日本美一風雅
期～2月25日休なし▼9:30～18:00▼一般・大学生300円,中・高校生250円 ※中高生は、高台寺の拝観も含む。小学生は無料(10人に大人1人引率者が必要)

24 相国寺承天閣美術館

相国寺は室町時代に夢窓疎石を開山とし、三代將軍足利義満によって創建されました。その境内に建つ承天閣美術館では相国寺とその塔頭、鹿苑寺(金閣寺)や慈照寺(銀閣寺)等に伝わる美術品を展示公開しております。

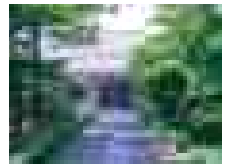

所上京区今出川通烏丸東入相国寺門前町701 241-0423 地下鉄:今出川駅から徒歩8分 市バス:同志社前から6分

展示 山水—隠谷の声 遊山の詩
期全日休なし▼10:00～17:00(入館16:30まで)▼一般800円,大学生600円,中・高校生300円,小学生200円 ※65才以上600円

25 城南宮神苑水石亭

鳥羽伏見の戦いが始まった城南宮。曲水の宴が行われる神苑は、池のたたずまいも美しく、日本庭園の作庭様式の歴史をひと巡りで見ることができます。2月中旬から3月中旬は150本のしだれ梅が咲き香り、様々な種類の椿が彩る春の山の景色をお楽しみください。



所伏見区中島鳥羽離宮町7 623-0846 近鉄・地下鉄:竹田駅から徒歩15分

展示 明治元年の京・鳥羽・伏見
期全日休なし▼9:00～16:30(受付16:00まで)▼一般(高校生以上)600円,小・中学生400円

26 大本山 東福寺

日本最古最大の三門棟高22メートル,五間三戸の二階二重門,大仏様式を用いた入母屋造り,楼上の扁額「妙雲閣」は足利義持筆。天井画は、雪舟が学んだ,明兆の筆によるものです。書院造りと寝殿造りの名残をとどめる,現存する日本最古の方丈建築。また,昭和の天才作庭家・重森三玲の手による名園中の名園,方丈の東・西・南に配置された三つの枯山水庭園。国宝の方丈 そここにかかる扁額「龍吟庵」は足利義満筆,重文の庫裏・表門をご覧ください。



所東山区本町十五丁目 東福寺山内 561-0087 京阪・JR:市バス東福寺から10分

展示 国宝三門,国宝 龍吟庵の特別拝観
期3月14～16日休なし▼9:00～16:00(受付15:30まで)▼一般・大・高校生500円,小・中学生300円

27 豊国神社宝物館

豊臣秀吉公の遺徳・業績を顕彰するため大正14年に開館。桃山絵画の傑作「豊国祭礼図屏風」を始め,豪華な高台寺蒔絵が施された調度類等,桃山時代の様々な美術工芸品・歴史史料を展示している。



所東山区茶屋町530 561-3802 市バス:博物館三十三間堂前から5分

展示 太閤秀吉の遺寶
期全日休なし▼9:00～17:00(受付16:30まで)▼一般300円,高・大学生200円,小・中学生100円※30名以上で2割引

28 藤森神社宝物殿

藤森神社は平安遷都以前より深草に鎮座する古社であり、勝運の神として信仰篤い。宝物殿には大鎧や刀大筒等戦に因んだ社宝百点余りを展示し、中でも南北朝時代に高貴な武将が用いた紫糸威大鎧(重文)は格調が高い。

所 伏見区深草烏居崎町609 ☎641-1045 ☒ JR:JR藤森駅から徒歩5分、京阪:墨染駅から徒歩7分

展示 社宝と馬のミニチュア展 郷土玩具
期 全日休なし ☎9:00~17:00 ¥志納金

29 宝鏡寺門跡

光格天皇拝領の有職雑をはじめ多数の雛や皇女和宮ゆかりの品を展示。熊谷椿、月光椿、村娘椿などの名木が咲き誇る華やかなお庭や、京都市指定有形文化財に指定されている建物の中、春の人形展をお楽しみください。

所 上京区寺之内通堀川東入ル百々町547 ☎451-1550 ☒ 市バス:堀川寺ノ内から1分

展示 ①第52回京の冬の旅非公開文化財特別公開「明治維新150年記念」と「西郷隆盛」
②春の人形展
期 ①~2月28日 ②3月1日~休期間中は無休 ☎①10:00~16:00 ②10:00~16:00 (受付15:30まで) ¥一般(高校生以上)600円、小・中学生300円 ※団体割引あり

染・織物に親しむ施設

30 永楽屋細辻伊兵衛商店 町家手拭ギャラリー

元和元年(1615年)創業の老舗綿布商。明治~昭和初期にかけて自社で製造していた当時の手ぬぐいを展示。現代でも通用する美的センスとユーモア、当時でしか表現できなかったデザインなど、歴史的価値も高い。

所 中京区室町通三条上ル役行者町368 ☎256-7881 ☒ 地下鉄:烏丸御池駅から徒歩3分

展示 昭和初期手ぬぐい展
期 全日 ☎11:00~19:00 ¥無料

31 織成館

昭和11年に西陣織の店兼住まいとして建てられた、梁や柱・明かり取りの天窓など西陣の伝統的な家屋を活かした織のミュージアム。時代衣装・全国の手織物・復元の能装束の展示。工場見学、手織り体験もできる。

所 上京区浄福寺通上立売上ル大黒町693 ☎431-0020 ☒ FAX415-2590 ☒ 市バス:今出川浄福寺から8分

展示 通常展示
期 全日休月曜 ☎10:00~16:00 ¥一般・大学生500円、小・中・高校生350円 ※10名様以上団体割引 ☎必要(10名様以上の場合) ☒ FAX

32 川島織物セルコン 織物文化館

1889年(明治22年)に開館。収蔵品は織物文化の歴史を物語る染織品、古書類、美術工芸織物の原画類、試織を合わせて約16万点に及びます。日本の織物文化の歴史を楽しんでご鑑賞いただければ幸いです。

所 左京区静海市原町265 ☎741-4120 ☒ 観電:市原駅から徒歩5分

展示 ①「BUGAKU舞のひとつま」
②「ザ・タペストリー」昭和後期の斬新な綴織壁掛
期 全日休土・日曜、祝日 ☎10:00~16:30 (入館16:00まで) ¥無料 ☎必要 ☒ 電話:741-4323

体験 綴長の大きさを実感!織物文化館と手織り工場見学
期 開館日 ☎12:50集合、13:00~14:00 ☒ 川島織物セルコン市原事業所(織物文化館隣接) ☎特になし(中学生以上推奨) ☒ 各日10名 ¥無料

33 京都絞り芸芸館

「絞り染め」は1300年の歴史を誇り、最も高級な着物の一つです。当館は絞り染めの額、屏風等を製作、コレクションし展示。小物、スカーフ等のグッズも充実。絞り体験は日本で唯一、絹の布を絞り、染めまで体験。

所 中京区油小路通り御池南入 ☎221-4252 ☒ 地下鉄:二条城前駅から徒歩5分

展示 なが〜い絞り鳥獣戯画展
期 全日休 2月1日、3月1日 ☎9:00~17:00 ¥一般500円

34 京のじゅばん&町家の美術館 紫織庵

近代建築の父「武田五一」比数奇屋の名工「上坂浅次郎」が設計した伝統的な「大塀造」建築の代表例。館内では祇園祭の「屏風飾」や大正期の華やかな長じゅばんを展示。京都市指定有形文化財。

所 中京区新町通六角上る三条町340 ☎241-0215 ☒ 地下鉄:烏丸御池駅から徒歩5分

展示 ①長じゅばんの歴史とおもしろ柄 長じゅばん展
②大正・昭和初期の刺繍半衿下絵と復刻刺繍半衿展
期 ①全日 ②3月5日~休 2月1, 2, 6, 14, 20日、3月1, 2, 6日 ☎10:00~17:30 (入館17:00まで) ¥一般・大学生800円、中・高校生350円、小学生無料 ※但し、小学生以下は保護者同伴のみ入館可

35 西陣織会館

きものショーや西陣織展示品の観覧、職人による実演の見学、マフラーやミニテーブルセンターの手織り体験、十二単・芸妓・舞妓の着付体験のほか、レンタルきもので街を散策するなど、さまざまなこととお楽しみいただけます。

所 上京区西堀川通元誓願寺上ル堅門前町414 ☎432-6130 ☒ 市バス:堀川今出川から1分

展示 西陣織資料による所蔵品展
3月から明治150年を記念した展示
期 全日休なし ☎10:00~17:00 ※閉館時間が3月から変わります ①~2月28日10:00~17:00、②3月1日~10:00~18:00 ¥無料

体験 西陣手織体験
純国産絹糸でマフラーを織ってみませんか!
期 全日 ☎受付時間10:00~13:00 ☒ 同館 ☒ 中学生以上の方 ☒ 5名 ¥一般5,800円、学生4,500円 ☎必要 ☒ 電話:(451-9231)、FAX(432-6156)、ホームページ(www.nishijinori.jp) ☒ 体験時間 約3時間 サイズ 20cm×180cm



伝統文化に触れる施設

36 いけばな資料館

550年以上の歴史を持ついけばなに関する花伝書・絵図・花器や、池坊が住職を務める六角堂(頂法寺)の古文書、発掘調査の出土品などを展示しています。

所 中京区六角通東洞院西入堂之前町248 ☎221-2879 ☒ 地下鉄:烏丸御池駅から徒歩3分

展示 ①特集展示「明治元年の六角堂・池坊」
②特別展示 六角堂境内大図面ほか 幕末・明治の資料(2日間限定)
期 ①全日 ②2月10, 11日(休) 2月10・11日以外の土曜・日曜・休日 ☎9:00~16:00 ¥無料 ☎必要 ☒ 電話:(221-2686)・メール(kengaku@ikenobo.jp) ☒ 2月10, 11日のみ予約不要

37 大西清右衛門美術館

三条釜座でおよそ四百年にわたり「茶の湯釜」の伝統と技を守り続ける千家十職の釜師・大西家。美術館では、大西家に伝わる茶の湯釜をはじめとする茶道具類を公開。会期中には釜に触れて鑑賞する茶会・鑑賞会等も開催。

所 中京区三条通新町西入釜座町18-1 ☎221-2881 ☒ 地下鉄:烏丸御池駅から徒歩5分 ☒ 市バス:堀川三条から5分

展示 平成30年春季企画展(タイトル未定)
期 3月3日~休 月曜 ☎10:00~16:30 (入館16:00まで) ¥一般900円、大学生500円 ※薄茶とお菓子700円(予定) ☎ ※10名様以上の団体での呈茶は電話で要予約

38 お辨當箱博物館

半兵衛麩の2階で江戸時代のお辨當(弁当)箱を多数展示しています。花見、川遊びなど季節に合わせた時絵、茶釜を模したものの等、職人の遊び心や技がうかがえます。喫茶スペースでは、甘味もご用意しております。

所 東山区問屋町通五条下ル二丁目上入町433 ☎525-0008 ☒ 京阪:清水五条駅から徒歩1分

展示 江戸時代のお辨當(弁当)箱の展示
期 全日 ☎9:00~17:00 ¥無料

暮らし 自然と科学 社 染・織物 伝統文化 名品 歴史

39 おもてせんけきたやまかいかん MAP A **表千家北山会館**

茶の湯文化に気軽に接していただける文化会館。表千家家元の茶道具を展示する常設展をはじめ、年間を通じて公開文化講座を開催。毎年秋には「特別展」と「茶の湯文化にふれる市民講座」を開催している。



所 北区上賀茂桜井町61 ☎724-8000 地下鉄:北山駅から徒歩5分

展示 季節の道具の取り合わせ
期 全日 休 日 曜、祝日 ☎9:30~16:30(入館16:00まで) ¥一般800円、高・大学生600円
他 入館いただいた方にお茶とお菓子あり

40 きょうがしりょうかん MAP B **京菓子資料館**

京菓子作りには欠かせない木型や図案帳の他、糖芸菓子も多数展示。京菓子職人の華やかで繊細な匠の技を御覧いただけます。併設の茶室では、季節の京菓子とお抹茶をご用意しております(有料)。

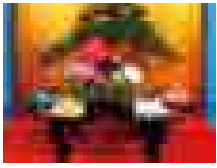

所 上京区烏丸通上立売上る柳園子町331-2 ☎432-3101 地下鉄:今出川駅から徒歩5分

展示 常設展「和菓子のあゆみ」
期 ~3月20日 休 日 曜 ☎10:00~17:00 ¥無料

体験 落ちついた和の空間で京菓子とお抹茶を頂く
期 ~3月20日 ☎10:00~16:30 同館1F 祥雲軒 ☎持になし ☎34名まで ¥700円

41 きょうとでんとどうこうげいかん MAP C **京都伝統工芸館**

京都が世界に誇る伝統工芸品。その美しさ、素晴らしさを広く発信すべく、各工芸を代表する作家作品ならびに京都伝統工芸大学校学生の作品を常設展示しています。また、工芸品の制作工程を見られる実演コーナーもあります。



所 中京区烏丸三条上ル場之町606 ☎229-1010 地下鉄:烏丸御池駅すぐ

展示 ①京都伝統工芸大学校 卒業制作展
②京都美術工芸大学 卒業制作展
③京都建築大学校 卒業制作展
期 ①2月9~18日 ②2月23~27日 ③3月3~6日 ☎10:00~18:00(入館17:30まで) ¥一般300円、中・高・大学生100円 ※和服着用の方無料 ※卒業制作展会期中無料

42 きょうとでんとどうさんぎょうふれあいかん MAP D **京都伝統産業ふれあい館**

京の歴史と技を伝える伝統工芸品74品目、約500点を一堂に集め、体系的に紹介する国内有数の展示場です。職人による実演や芸舞妓舞台、摺型友禅染体験(有料)もお楽しみいただけます。それぞれ詳しくはお問い合わせください。

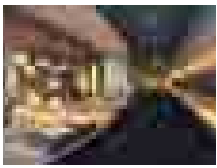

所 左京区岡崎成勝寺町9-1 京都市勤業館みやこめっせ地下1階 ☎762-2670 市バス:岡崎公園 ロームシアター京都みやこめっせ前から1分

展示 京都市伝統産業技術功労者 顕彰記念作品展
期 3月3日~ 休 日 曜 ☎9:00~17:00(入場16:30まで) ¥無料

体験 摺型友禅染体験
期 毎週日曜 ☎9:30~16:00 同館 体験コーナー ☎制限なし(小さなお子様は親子、1人での体験は小学生以上推奨) ☎24席 ¥900~2,000円 ※メニューによって異なる。
他 団体は平日・土曜・祝日に受付(2週間前までに要予約。詳しくはお問い合わせください)。

43 きょうとどうとうかいかいかん MAP B **京都當道会会館**

室町時代に足利氏によって確立した京都の文化の内、最も多くの人に親しまれた茶の湯(呈茶)、香の文化である聞香、邦楽の鑑賞といずれも道の世界を解説付きで楽しんでいただく趣向です。

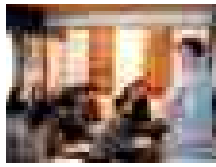

所 上京区出大通室町東入近衛町47-2 ☎441-5640 ☎441-5311 地下鉄:丸太町駅から徒歩10分

展示 冬の京都「茶・香・楽」の名品と出会う
期 全日 休 土・日 曜、祝日 ☎10:30~15:30 ¥一般500円 ☎必要 ☎電話、FAX

体験 「茶・香・楽」の名品の中で呈茶・聞香を体験、その後邦楽の演奏を由来と共に聞く
期 2月17日 ☎①11:00~ ②14:00~(各1時間程度) 同館内 ☎13歳~80歳位まで ☎20名 ¥1,500円 ☎必要 ☎電話、FAX

44 きょうのしょくぶんかみかきーじあむあじわいかん MAP A **京の食文化ミュージアム・あじわい館**

京の食文化にまつわる様々な展示や、その食文化を支え続けてきた京都市中央市場の役割の解説のほか、実際に参加・体験出来る料理教室や講演会などを開催。京都府内の名産加工品や市場内の商品を集めた物販コーナーもあり。

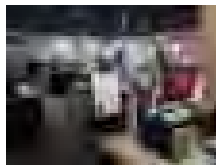

所 下京区中堂寺南町130 京都青果センター3階 ☎321-8680 JR:丹波口駅から徒歩3分 市バス:京都リサーチパーク前から2分

展示 京の食文化展
期 1月25日~ 休 水 曜(祝日の場合は開館) ☎8:30~17:00 ¥無料

体験 京都市中央市場「食彩市」連携 京都の行事食や郷土料理、または市場流通食材(食材を使用した料理)の試食会
期 2月10日, 3月10日 ☎10:30~12:30 同館 ☎不問 ☎各日先着300名 ¥無料

45 きよみずやきのさとかいかん MAP A **清水焼の郷会館**

京焼・清水焼の生産地「清水焼団地」にあるアンテナショップ。京焼・清水焼を展示販売しているほか陶芸体験の予約も受け付けています。「清水焼団地」のマップも配布しています。

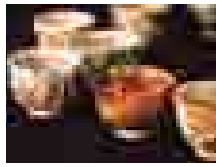

所 山科区川田清水焼団地町10-2 ☎581-6188 京阪バス:川田, 清水焼団地から4分

展示 京焼・清水焼の展示販売
期 全日 休 日 曜 ☎9:00~17:00(土・日曜、祝日10:00~17:00) ¥無料

46 げっけいかんおおくらきねかん MAP A **月桂冠 大倉記念館**

笠置屋の屋号で寛永14年(1637年)に創業した月桂冠の資料館。明治42年築の酒蔵を利用し、酒造りの工程と月桂冠の歴史を紹介している。館内には酒造りの歌が流れ、中庭の井戸ではまろやかな名水も味わえる。

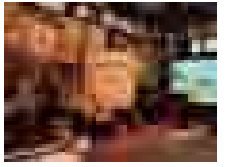

所 伏見区南浜町247 ☎623-2056 京阪:中書島駅から徒歩5分

展示 伏見の酒造りや日本酒の歴史、文化を紹介
期 全日 休 日 曜 ☎9:30~16:30(入館は16:15まで) ¥一般・大学生300円、中・高校生100円 ☎団体(15名以上)、「月桂冠酒香房」見学は予約必要 ☎電話

47 こふうほしやうえいどうきょうとほんてんこふう MAP B **香老舗 松栄堂 京都本店 香房**

京都本店の2階にある香房にて、お線香の製造工程を見学していただけます。職人たちが織りなす伝統の技、お香の原料などをご覧いただけます。

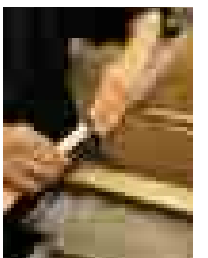

所 中京区烏丸通二条上ル東側 ☎212-5591 地下鉄:丸太町駅から徒歩3分

展示 ミニ展示コーナー ~時を刻むお線香~
期 ~3月20日 休 土・日 曜、祝日 ☎10:00~15:00 香房見学は10:00~12:00, 13:30~15:00, 所要時間40分 ¥無料 ☎必要(香房見学) ☎電話(ご希望の一週間前までに要予約)

48 ちゃどうしりょうかん MAP B **茶道資料館**

茶碗や掛物などの茶道具や美術工芸品、裏千家を代表する茶室「又隠(ゆういん)」内部の写しを展示する美術館。入館者に呈茶があり、茶道関係の図書館・今日庵文庫(休館日時は異なる)が併設されている。

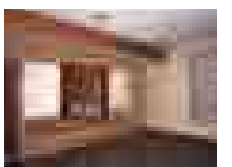

所 上京区堀川通寺之内上る寺之内堅町682 ☎431-6474 市バス:堀川寺ノ内から3分

展示 新春展 茶の湯釜とその周辺
一裏千家時代の好み物を中心に
併設展 十二支集合!
期 ~3月4日 休 月 曜(2月12日は開館), 2月13日 ☎9:30~16:30(入館と呈茶は16:00まで) ¥一般700円、大学生400円、中・高校生300円 ※有料入館者20名以上団体割引

体験 初めての茶道体験-お抹茶を飲んでみよう-
期 開館日 ☎10:00~16:00 同館内呈茶席 ☎制限なし ☎なし ¥無料(別途入館料) ☎20名以上の場合電話にて要予約

49 にしかわあぶらてん MAP A **西川油店**

西川油店では、京町家の付まいの中で、油の販売と現在では希少価値となった江戸時代創業の店に残る数々の道具を展示しています。油が染み込んだかつての道具類に、古い時代を感じ取って頂ければ幸いです。

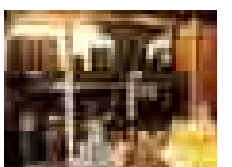

所 下京区油小路通七条下る油小路町294 ☎ 343-0733 JR・地下鉄・近鉄:京都駅から5分

展示 油の歴史を物語る油を製造する道具の展示
期 2月1日～休なし 9:00～18:00 無料

50 松本明慶佛像彫刻美術館

平成の大佛師の作品約160点を展示。木彫による高度な技を通して、人々の心に寄り添うみほとけの姿は温かい。

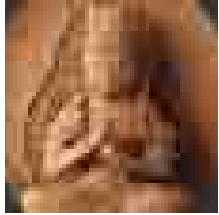

所 上京区下長者町通室町西入ル西鷹司町16 ☎ 332-7974 (松本工房) FAX 333-5910 地下鉄:丸太町駅から12分 市バス:堀川下長者町から7分

展示 19体の大佛物語
期 2月3, 4, 17, 18日, 3月3, 4, 17, 18日 休 開催日以外は休館 10:00～17:00(入館16:30まで) 無料 必要 電話, FAX

51 宮井ふろしき・袱紗ギャラリー

明治34年創業より当社は商品開発を目的として染織資料を収集し、現在その数は2500点余りとなっています。創業100周年に染織資料を公開する場としてギャラリーを開設し布帛の織りなす文化を発信しています。



所 中京区室町通六角下ル鯉山町510 ☎ 221-0381 阪急:烏丸駅, 地下鉄:烏丸御池駅から徒歩5分

展示 婚礼模様の袱紗・ふろしき展
期 全日(休土・日曜, 祝日) 10:00～17:00 (入館16:30まで) 一般500円

体験 ①「ふろしきの日」包み方体験教室 ②春のふろしき体験 ③親子ふろしき教室 ④親子Myふろしき工房
期 ①2月23日②3月4日③3月11日④3月21日 ①・②13:30～15:00, ③13:30～14:30, ④13:30～16:00 断同館 ③・④は小学生以上の親子 ①・②は10名, ③・④5組(親子) ¥①・②・④1,000円, ③500円 ※入館料含む 必要 電話(221-0389), メール(kyoto@japan-furoshiki.jp)

52 八つ橋庵とししゅうやかた

京都 京菓子カールチャータン体験館。千年の京都のししゅう美術の技術を受け継いだ美術刺繍の展示施設です。華やかで緻密な絹糸の世界に、ただたださわやかな感動を覚えます。

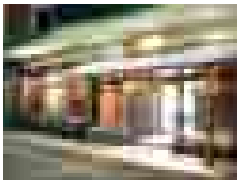

所 右京区西京極西衣手町36 ☎ 313-2151 市バス西京極から10分, 西京極午塚町から7分

展示 さわやかな感動!! 繡美の世界
期 3月1～21日(休なし) 9:00～17:00 無料

体験 生地からつくる生八つ橋づくり体験
期 全日 9:00～17:00 断八つ橋庵かけはし(右京区西京極郡町8・市バス西京極すぐ) 小学4年生以上 2～100名 ¥1,080円 必要 電話(316-0415), FAX(315-9706) ※前日までに申込

名品に出会う施設

53 一燈園資料館「香倉院」

一燈園の創始者、西田天香は平和を追求・実践した人で、日本のガンディー、トルストイと云われた。その墨跡、遺品等や、ガンディー愛用の手紡車、アウシュビッツの聖人コルベ神父から信託されたマリヤ像、棟方志功の「釈迦十大弟子」等を展示。



所 山科区四ノ宮柳山町8 ☎ 595-2090 京阪:四宮駅から徒歩7分

展示 一燈園・西田天香と各界著名人の写真と作品展
期 全日(休第2, 第4土曜, 日曜, 祝日) 10:00～17:00 ¥一般500円, 中・高・大学生400円 ※団体(10名以上)は100円割引 他 ※休館日でも電話にて事前にご予約いただけましたら、観覧可能です。

54 遠藤剛熙美術館

画家・遠藤剛熙の重厚で透明で生命感あふれる油彩画、下絵ではなくそれ自体で独立した作品の一筆入魂のデザイン、両者の総合を試みた近年の作品など、大自然への畏敬と愛、妥協のない塊の表現をご覧ください。

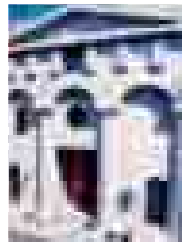

所 下京区猪熊通高辻下る高辻猪熊町349 ☎ 822-7001 FAX 801-0626 info@gohki.com 阪急:大宮駅から徒歩7分 市バス:堀川松原から3分

展示 新春展
期 全日(休月曜(祝日の場合は翌日)) 10:00～17:00 ¥一般500円, 高・大学生400円, 小・中学生200円 必要 電話, FAX, ハガキ, eメール, HPのお問い合わせから(http://www.gohki.com/)

体験 初めての油絵体験コーナー
期 2月10, 24日, 3月10, 17日 14:00～17:00 断館内3階 ②なたでも、親子歓迎 各日10名 ¥1,000円 ※入館料込・複数回受講可能 必要 電話 展示と同様 汚れてもいい服装でお越しください。作品は後日取りに来ていただくか郵送します。

55 京都嵐山オルゴール博物館

世界最古のオルゴールをはじめ、大型アンティークのオルゴールやオートマタの演奏解説を聴いていただく博物館。オルゴールショップ、オルゴールカフェも併設しております。癒しのひと時をお過ごしください。

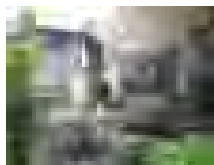

所 右京区嵯峨天龍寺立石町1-38 ☎ 865-1020 JR:嵯峨嵐山駅, 京福電鉄:嵐山駅から徒歩5分

展示 オルゴールで聴く春のクラシックコンサート
期 全日(休火曜, 祝日の場合は開館(ただし不定休あり)) 10:00～17:00(1・2月), 10:00～18:00(3月) (入館は閉館30分前まで) ¥一般1,000円, 大学生700円, 中・高校生600円, 小学生300円 ※10名以上団体割引(ほかにも各種割引あり)

体験 オルゴール手作り体験!!
期 開館日 10:00～15:00 断同館1Fカフェ 小学生～大人 20名まで ¥1,500円 断 必要 電話

56 京都芸術センター

元明倫小学校の建物を活用し若手芸術家の支援等を行う京都における芸術振興の拠点施設。展覧会、伝統芸能、演劇、音楽、ダンス等様々な催しを開催。芸術文化関連の図書室や情報コーナー、教室の雰囲気を残したカフェもある。



所 中京区室町通蛸薬師下る山伏山町546-2 ☎ 213-1000 地下鉄:四条駅, 阪急:烏丸駅 市バス:四条烏丸から5分

展示 ①第4回藝文京展 ②展覧会「生業・ふるまい・チューニング 小出麻代・越野潤」
期 ①～2月12日 ②2月22日～休なし 10:00～22:00(ギャラリー(展覧会)は20:00閉場) 無料

57 京都工芸繊維大学 美術工芸資料館

昭和55年に設立され、本学前身の京都高等工芸学校創設時(明治35年)から教材として収集してきた資料約5,100件(約51,000点)を所蔵し、所蔵資料について教育研究を行い、さらに展示を目的とする施設です。



所 左京区松ヶ崎橋上町 ☎ 724-7924 地下鉄:松ヶ崎駅から徒歩10分

展示 ①機械染染図案展, 2.新発見ポスター展 ②館蔵漆芸品展 一伝統匠匠の継承と近代の詩絵一
期 ①～2月16日 ②2月27日～休日曜, 祝日, 2月26日, 3月12日 10:00～17:00(入館16:30まで) ¥一般200円, 大学生150円(京都・大学ミュージアム連携所属大学の学生・院生は学生証の提示により無料)

58 京都国立近代美術館

緑豊かな岡崎公園内にある京都国立近代美術館は、関西の美術に比重をおきつつ、国内外の近・現代美術作品の収集、保管、調査研究、展示を行っています。特に京都の近代日本画や工芸作品は優品がそろっています。

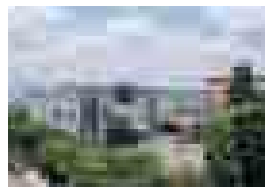

所 左京区岡崎円勝寺町 ☎ 761-4111 市バス:岡崎公園 美術館・平安神宮前すぐ 地下鉄:東山駅から徒歩10分

展示 ①コレクション展 ②ゴッホ展 巡りゆく日本の夢
期 ①全日 ②～3月4日(休月曜(ただし、2月12日開館, 13日休館), 3月13日 9:30～17:00(金・土曜は20:00まで開館) (入館は閉館30分前まで) ¥一般430円, 大学生130円 (②は観覧料が異なる)

文化 自然と科学 社寺 染・織物 伝統文化 名品 歴史

59 **京都国立博物館** MAP E

館蔵品・寄託品をあわせ約14,000件(平成28年度末現在)を数える収蔵品のなかから、展示替を行い様々な分野にわたる文化財を平成知新館(名品ギャラリー)にて展示しているほか、年2回程度、特別展を開催。重要文化財に指定されている明治京都館は、免震改修他の基本計画を進めるため現在休館中。

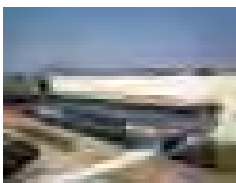

所 東山区茶屋町527 ☎525-2473 京阪:七条駅から7分 市バス:博物館三十三間堂前すぐ

展示 ①特別企画 貝塚廣海家コレクション受贈記念「豪商の蔵—美しい暮らしの遺産—」 ②特集展示「雛まつりと人形」

期 ①2月3日～3月18日 ②2月20日～3月18日 休月曜(ただし、2月12日開館、13日休館) 9:30～17:00(金・土曜は20:00まで開館)(入館は閉館30分前まで) 一般520円、大学生260円※高校生以下および満18歳未満、満70歳以上の方は無料(年齢のわかるものを提示)※障がい者の方とその介護者各1名の方は無料(障害者手帳等を提示)

体験 さわって発見!ミュージアム・カートの期開館日 10:15～16:15 平成知新館2階・3階エレベーター付近 子どもから大人まで 無料

60 **京都市美術館 別館** MAP D

京都市美術館は昭和8年に昭和天皇即位の大礼を記念して、国内2番目の大規模公立美術館として開館しました。公立美術館で現存する最古の建物となる外観、戦前から続く京展(戦前(市展)、海外展や企画展の開催など、多くの人々に親しまれています。平成29年度から平成31年度まで美術館再整備工事のため、本館は閉館中であり、別館で展示しています。



所 左京区岡崎最勝寺町13 ☎771-4107 市バス:岡崎公園 ロームシアター京都・みやこめっせ前すぐ

展示 美術団体等による様々な展示会を開催 期 全日休月曜(祝日の場合は開館) 9:00～17:00 展示会により異なる

61 **京都精華大学ギャラリーフーロ** MAP G

ギャラリーフーロでは、本学の所蔵資料(美術作品を中心に工芸・民俗資料など12,000点超)から、テーマを設けて紹介する所蔵品展、学外作品を紹介する企画展、在学生・卒業生や教職員による申請展等を開催しています。

所 左京区岩倉木野町137 ☎702-5263 観電:京都精華大前駅から3分 地下鉄:国際会館駅下車、スクールバスで10分

展示 未定(期間内に多数実施) 期 展示会による休不定休 展示会による 無料

62 **京都dddギャラリー** MAP A

国内外の優れたグラフィックデザインとアートにまつわる企画展を開催するギャラリーです。時代の流行や風俗を反映する優れた作品の展示とあわせて、デザイナーやアーティストによる講演会やワークショップ等を行っています。



所 右京区太秦上刑部町10 ☎871-1480 地下鉄:太秦天神川駅から徒歩3分

展示 京都dddギャラリー第215回企画展 ウィム・クロウエル・グリッドに魅せられて 期 3月17日(休)日曜、祝日 11:00～19:00(土曜、3月4日は18:00まで) 無料

63 **京都文化博物館** MAP C

京都ゆかりの優品を折々の企画にあわせて紹介する他、京都府所蔵の名作映画を上映。また、年間を通して多彩な特別展を開催。別館は旧日本銀行京都支店の建物で国の重要文化財。ろうじ店舗では食事や買物も楽しめる。

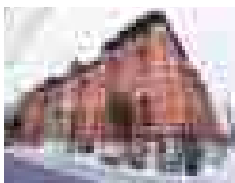

所 中京区三条高倉 ☎222-0888 地下鉄:烏丸御池駅から徒歩3分

展示 ①特別展「京都府新鋭選抜展2018」 ②特別展「ターナー 風景の詩」 ③保存と修理の文化史 期 ①～2月4日 ②2月17日～③～3月4日 休月曜(祝日の場合は開館、翌日休館) 10:00～19:30※特別展は10:00～18:00(金曜は19:30まで)(入場は閉室30分前まで) 一般500円、大学生400円※ターナー展は別途料金が必要

64 **京都万華鏡ミュージアム 姉小路館** MAP C

電動式や、舞妓さんの形、壺などユニークな万華鏡を常時50点程展示し、手にとり自由に見ることが出来ます。部屋全体に映る投影式万華鏡(毎時5分間)や世界に一つ、あなただけの万華鏡が作れる教室も随時開催しています。



所 中京区姉小路通東洞院東入墨華院前町706-3 ☎254-7902 地下鉄:烏丸御池駅から徒歩3分

展示 京の風万華鏡展 京都の文化や風を感じられるような万華鏡を展示致します。期 全日休月曜(祝日の場合は翌日休館) 10:00～18:00(入館17:30まで) 一般・高・大300円、小・中学生200円 5名様以上の場合は必要 電話、FAX

体験 万華鏡作家を招いて本格的な万華鏡を作ろう!! ①京の色あそび万華鏡シリーズお雛様万華鏡 ②桜・梅万華鏡 期 ①2月3日 ②3月11日 13:30～15:00 同館 全年齢 各20名 16,000円 7,000円 必要 電話、FAX ②は当日どちらかご希望のものをお選びいただけます。

65 **清水三年坂美術館** MAP E

幕末・明治期に作られた金工、七宝、彫刻、蒔絵、京薩摩、刺繍絵画など、その多くが海外に流出していた超絶技巧の美術工芸品を展示する。館長の村田理如が20年余に渡って買戻した収蔵品は質量ともに世界屈指を誇る。



所 東山区清水三丁目337-1 ☎532-4270 市バス:清水道から7分

展示 ①「京の刀装具」 ②「白の牙彫」 期 ①～2月11日 ②2月24日～休月・火曜(祝日は開館)、2月12日～23日 10:00～17:00(入館16:30まで) 一般800円、中・高・大学生500円、小学生300円※学生は必ず学生証を提示、身障手帳の提示で本人と付添者1名まで半額

66 **KCIギャラリー** MAP A

公益財団法人 京都服飾文化研究財団は世界の各時代の衣服、装身具及びこれらに関する資料等の収集、保存、調査、研究を行っています。KCIギャラリーではその収蔵品より厳選した作品を中心に小企画展を実施しています。

所 下京区七条御所内南町103 ☎321-9221 JR:西大路駅から徒歩5分

展示 収蔵品紹介26 期 1月29日～休土・日・祝日(但し、3月21日は開館) 9:30～17:00(入館16:30まで) 無料 20名以上の場合は電話にて要予約

67 **中信美術館** MAP B

京都中央信用金庫や公益財団法人 中信美術奨励基金に関係する芸術家の企画展を年5回開催。小さな美術館ならではの特長を生かし、鑑賞者自身のペースでゆっくりと楽しめます。外観・内装も印象的で建物探訪も楽しみの一つに。

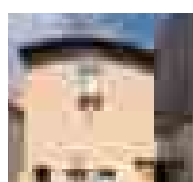

所 上京区下立売通油小路東入西大路町136-3 ☎417-2323 地下鉄:丸太町駅から徒歩10分 市バス:堀川下立売から2分

展示 所蔵品展 期 2月13日～3月15日 休月曜 10:00～17:00(入館16:45まで) 無料

68 **白沙村荘 橋本関雪記念館** MAP A

近代の日本画家、橋本関雪が30年の歳月をかけ造営した邸宅 白沙村荘の庭園を公開する美術館。併設の美術館では、橋本関雪の作品や蒐集品また内外の現代作家の作品なども合わせてご紹介致します。

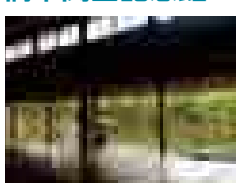

所 左京区浄土寺石橋町378 ☎751-0446 市バス:銀閣寺前すぐ

展示 白沙村荘 新春展 期 3月18日(休)なし 10:00～17:00 一般1300円、大学生500円

69 博物館 さがの人形の家

日本唯一の古人形(江戸時代から昭和まで)を展示している博物館。春季にはお雛さまを展示するとともに、御所人形、嵯峨人形、賀茂人形、伏見人形、からくり人形、郷土人形などの多くの珍しい人形を展示しています。



所 右京区嵯峨鳥居本佛餉田町12 ☎882-1421 JR:嵯峨嵐山駅から徒歩15分 市バス:嵯峨釈迦堂前から10分、京都バス:護法堂弁天前から5分

展示 特別展「お雛さま」展
常設展 日本の古人形 全国の郷土人形
期 2月23日～休月曜 10:00～17:00 一般・大学生800円、中・高校生500円、小学生200円

70 細見美術館

四季折々の企画展示で日本美術の優品をご紹介。館内には、ショップやカフェ、茶室を併設。

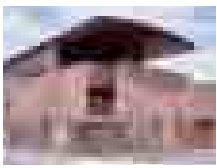

所 左京区岡崎最勝寺町6-3 ☎752-5555 地下鉄:東山駅から徒歩10分、市バス:東山二条・岡崎公園口から3分

展示 ①細見コレクションの江戸絵画 はじまりは、伊藤若冲
②細見コレクションの江戸絵画 琳派展20 抱一の花・其の一鳥
期 ①～2月25日 ②3月3日～休月曜(祝日の場合は翌日) 10:00～18:00(入館17:30まで) 一般1,300円、中・高・大学生1,000円

71 楽美術館

樂焼450年の伝統を今日に伝える窯元・樂家に隣接して設立。歴代作品を中心に、茶道工芸美術等約1200点を収蔵、年4回の展覧会で公開。実際に手に取り鑑賞できる「手にふれる樂茶碗鑑賞会」「特別鑑賞茶会」も定期的に開催。



所 上京区油小路通一条下油橋詰町87-1 ☎414-0304 市バス:堀川中立売から3分

展示 ①新春展 ②春期特別展
期 ①～3月11日 ②3月17日～休月曜(祝日は開館) 10:00～16:30(入館16:00まで) ①一般900円、大学生700円、高校生400円 ②一般1,000円、大学生800円、高校生400円

72 黎明教会資料研修館

琳派を中心に展示する美術館です。展覧会は、季節やテーマ別に年間6～7回開催しており、茶室、図書室、ショップ、喫茶コーナーもあります。洛東をご散策のおきには、当館でゆったりとした時をお過ごしください。

所 左京区吉田神楽岡町3-6 ☎751-0369 市バス:京都バス:銀閣寺道から10分

展示 ①ReimeiArt2018季節展 新春
②ReimeiArt2018季節展 春季
期 ①1月25～2月4日 ②3月4日～休火・水曜 10:00～16:00(入館15:30まで) 無料

歴史を知る施設

73 大谷大学博物館

大谷大学博物館では、年5回の展覧会を行っています。収蔵品には、真宗・仏教文化財を中心に中央アジアから東アジアにわたる様々な資料があり、毎回の展示テーマに合わせて公開しています。

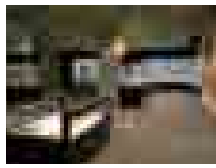

所 北区小山上総町 ☎411-8483 地下鉄:北大路駅から徒歩すぐ

展示 冬季企画展 江戸時代の本をたのしむ - 日下無倫と橋上文庫 -
期 2月10日 休日、月曜 10:00～17:00 (入館16:30まで) 無料

74 京都産業大学ギャラリー

壬生の地に本学と社会を結ぶ「知」の発信拠点として開館したむすびわざ館内にあります。歴史、文化、芸術、民族、産業、自然科学に関する展示を企画して、調査資料を広く公開し、会期中には関連した講演会を開催します。

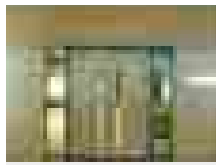

所 下京区中堂寺命婦町1-10(京都産業大学むすびわざ館2階) ☎277-0254 JR:丹波口駅から徒歩4分、阪急:大宮駅、京福:四条大宮駅から徒歩7分

展示 ①特別展「丹後震災の記録」
②常設展「荒木俊馬展」(予定)
期 ①～2月17日 ②3月12日～休日曜・祝日 10:00～16:30(入館16:00まで) 無料

75 京都市学校歴史博物館

元開智小学校の校舎を活用し、京都の学校や教育の歴史資料、学校に寄贈された美術工芸品を展示しています。今回の企画展では、道徳教育のあゆみを様々な史料を通して振り返ります。

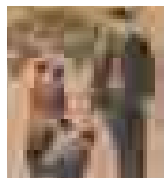

所 下京区御幸町通仏光寺下る橋町437 ☎344-1305 市バス:四条河原町から10分

展示 近代日本の道徳教育
期 1月25日～3月20日 休水曜(祝日の場合は翌平日) 9:00～17:00(入館16:30まで) 一般・大学生200円、小・中・高校生100円 ※市内小中学生は土日無料

76 京都市考古資料館

京都市考古資料館では、京都市内の発掘調査によって発見された旧石器時代から江戸時代にいたる考古資料を展示し、「つちの中の京都」の歴史を紹介しています。



所 上京区今出川通大宮東元入伊佐町265-1 ☎432-3245 市バス:今出川大宮まで

展示 京都大学・京都市考古資料館合同特別展示「足もとにねむる京都—考古学からみた鴨東の歴史(縄文時代～古墳時代)—」
期 2月14日～休月曜 9:00～17:00(入館16:30まで) 無料

77 京都市人権資料展示施設「ツラッティ千本」

かつて蓮台野村と呼ばれた千本地域の中世から現在までの歴史や暮らし、近代千本の教育・医療・殖産の発展につくした益井親子、全国水平社の初代委員長・南梅吉などの事績も紹介。展示を通して人権の大切さを学べる施設です。

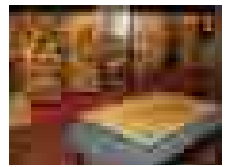

所 北区紫野花ノ坊町23-1 ☎493-4539 市バス:千本北大路から3分

展示 常設展示「千本の歴史とまちづくりの歩み」
期 全日 休日・月曜、祝日 10:00～16:30 無料 案内・解説が必要な場合は要電話申込

78 京都市平安京創生館

平安京の歴史と文化をわかりやすく紹介。日本最大の「平安京復元模型」をはじめ、服飾品・平安時代の遺物を展示。また、CG画像で平安京を散歩できる「バーチャル平安京」でより身近に平安京を体感できる。

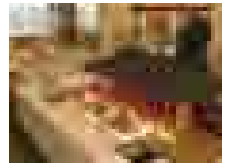

所 中京区丸太町通七本松西入 京都市生涯学習総合センター(京都アスニー)1階 ☎812-7222 市バス:京都バス・JRバス:丸太町七本松まで

展示 企画展「寝殿造の虚像と実像」
企画展「平安時代の装い～中期・後期の装束～」
期 2月28日 休火曜(祝日の場合は翌平日 休館) 10:00～17:00(入館は16:50まで) 無料

体験 「平安時代の衣装を着てみよう」
「平安時代の遊びを体験してみよう」
期 2月28日 10:00～17:00(入館は16:50まで) 断同館 体験コーナー 小学校高学年以上 観覧 無料 他平安貴族の普段着である桂(女性衣装)・狩衣(男性衣装)を自分で着付けをして記念撮影ができます。また、盤双六や貝合せなどの平安貴族の遊びが体験できます。

79 京都市歴史資料館

京都の歴史に関する資料の保存と活用を図り、市民の文化の向上及び発展に役立てることを目的に昭和57年に開館しました。歴史資料の展示、京都の歴史についての相談や図書の閲覧・刊行も行っています。



所 上京区寺町通丸太町上る ☎241-4312 地下鉄:丸太町駅から徒歩10分 市バス:河原町丸太町から5分

展示 テーマ展「江戸時代の京都ニュース—続・大塚コレクション展—」
期 1月26日～休月曜、祝日 9:00～17:00 無料

80 京都大学百周年時計台記念館歴史展示室

創立から百有余年の京都大学の歴史を様々な資料により分かりやすく展示しています。歴史展示室中央部には、150分の1に縮小した模型を設け、1939年(昭和14年)当時の大学本部構内を再現しています。

所 左京区吉田本町(百周年時計台記念館1階) ☎753-2651 市バス:百万遍、東一条から5分

80 京都大学百周年時計台 記念館歴史展示室

展示 常設展示「京都大学の歴史」 「第三高等学校の歴史」 期全日休毎月第1月曜 9:30~17:00 無料

81 京都鉄道博物館

展示車両数53両の日本最大級の鉄道博物館です。本物のSLへの乗車体験や鉄道会社社員が行うワークショップなど、ここでしかできない体験がもりだくさん! 何度来ても楽しく学べる博物館へ、どうぞご来館ください。

所 下京区観喜寺町 0570-080-462 市バス:梅小路公園前から3分

展示 収蔵資料展「鉄道のりもの双六」 期全日休水曜 10:00~17:30(入館17:00まで) 一般1,200円,高・大学生1,000円,小・中学生500円

82 京都佛立ミュージアム

森羅万象を仏教の視点から読み解く企画展を中心に、参加無料で聴講していただける生涯学習支援型の講座「テラコヤスコラ」など、仏教に対する見方が変わる、仏教が面白くなる、そんな新しい仏教のミュージアムです。

所 上京区御前通一条上る東堅町110 288-3344 市バス:北野天満宮前から2分

展示 『維新外伝~日本のアナザーストーリーズ~』展 期全日休月曜(祝日の場合は開館,翌日休館) 10:00~16:00 ※土日祝は10:00~17:00(入館は閉館30分前まで) 無料

83 国指定史跡 岩倉具視幽棲旧宅

岩倉具視幽棲旧宅は、明治維新の五傑岩倉具視が1864年から1867年まで過ごした住居です。当史跡は、岩倉具視が過ごした旧宅と、対岳文庫(資料館)、七代目小川治兵衛が手入れに関わった庭園から成ります。

所 左京区岩倉上蔵町100 781-7984 京都バス:岩倉実病院から3分

体験 昔の文字を持って帰ろう一拓本体験一 期2月25日,3月4,11,18日 13:30~14:00 同館 対象年齢なし 各日15名 100円 必要 電話,FAX 他 汚れてもいい服装でご参加ください。

84 同志社大学ハリス理化学館 同志社ギャラリー

創立者新島襄の志と同志社の歴史を資料で紹介する展示施設です。ハリス理化学館は、N.ハリスの寄附をもとに1890(明治23)年に竣工し、同志社における理化学教育の拠点となった建物で、国の重要文化財です。

所 上京区今出川通烏丸東入 同志社大学今出川キャンパス 251-2716 地下鉄:今出川駅すぐ

展示 未定 期未定休月曜,祝日,日曜(企画展開催期間中は開館) 10:00~17:00(入館16:30まで) 無料

85 幕末維新ミュージアム 霊山歴史館

幕末・明治維新の専門歴史博物館。坂本龍馬・西郷隆盛ら討幕派、新選組ら幕府側、双方の資料5000点の内、常時100点を展示。映像も充実し、幕末維新関連の映像を3D(立体)で上映。

所 東山区清閑寺霊山町1 531-3773 市バス:東山安井から7分

展示 「大西郷展」西郷隆盛と龍馬のコーナー 期全日休月曜(祝日の場合は翌日) 10:00~17:30 一般・大学生700円,高校生400円,小・中学生300円 ※20名以上は団体割引(各100円引)

体験 幕末の本物の資料を触ろう (火縄銃・大砲の弾・木刀等) 期展示と同じ 同館 無料

86 琵琶湖疎水記念館

琵琶湖疎水にまつわる歴史や疎水の意義などをわかりやすく学べる施設。館内では疎水の計画と建設の過程を示す資料や、大正時代の蹴上付近の復元模型などを見ることができます。

所 左京区南禅寺草川町17 752-2530 地下鉄:蹴上駅から7分 市バス:岡崎法勝寺町から4分,南禅寺・疎水記念館・動物園東門前から1分

展示 常設展示 期全日休月曜(祝日の場合は翌平日) 9:00~16:30 ※3月1日以降は17:00まで。(入館は閉館の30分前まで) 無料

87 佛教大学宗教文化ミュージアム

アジアを中心とした宗教文化の調査研究と成果公開を目的とした博物館。平常展では、仏像や本学園部校地遺跡から出土した鉄製品・勾玉・須恵器類のほか、貴重な文化財を無料で公開。

所 右京区嵯峨広沢西裏町5-26 873-3115 市バス:広沢池・佛大広沢校前からすぐ,山越から13分

展示 ①平常展 ②冬期企画展「佛大逍遙V-恵谷隆成」 期①~1月27日②2月13日~3月20日 休日曜 10:00~17:30(入館17:00まで) 無料

88 古田織部美術館

「へうげもの」を好んだ天下一茶人・古田織部について紹介する美術館です。今回は新発見の高山右近の書状を特別展示。「利休七哲」のほとんどはキリシタンでした。当時の茶の湯とキリスト教とのかわりを探ります。

所 北区上賀茂桜井町107-2 地下1階 707-1800 地下鉄:北山駅から5分

展示 織部はキリシタン? 一新発見の高山右近書状初公開一 期全日休なし 9:30~17:30(入館17:10まで) 一般500円,高・大学生400円,小・中学生300円 ※団体(15人以上)100円引

89 柳原銀行記念資料館

明治期に同和地区で設立された唯一の元銀行で、木造としては現存する最古の銀行建築の一つであり、市の登録有形文化財。地区の産業振興や教育向上に貢献した銀行の活動と地域の歴史を通して、人権の尊さを伝えるため設立。

所 下京区下之町6-3 371-0295 JR:地下鉄・近鉄:京都駅から東へ8分 市バス:塩小路高倉すぐ

展示 未定 期未定休月・火・祝日 10:00~16:30 無料

90 立命館大学 国際平和ミュージアム

戦争の被害と加害の両面から過去の歴史に学び、平和をつくるために何ができるかを考える世界初の大学立の平和博物館。戦時中の民家の復元や映像も駆使した展示。特別展も年数回開催。

所 北区等持院北町56-1 465-8151 市バス:立命館大学前から5分,わら天神から10分

展示 第113回ミニ企画展示「占領期の京都」 期2月10日~休月曜 9:30~16:30(入館16:00まで) 一般・大学生400円,中・高校生300円,小学生200円 ※20名以上の団体はお一人につき50円引き

91 龍谷大学 龍谷ミュージアム

西本願寺の正面に位置する仏教総合博物館。仏教の誕生からアジアでの広がり、日本での展開を紹介するシリーズ展や、特定のテーマに基づく特別展・企画展を開催。展覧会にあわせて、講演会などの魅力的なイベントも実施。

所 下京区堀川通正面下(西本願寺前) 351-2500 JR:地下鉄・近鉄:京都駅から12分

展示 シリーズ展 「仏教の思想と文化-インドから日本へ- 特集展示:マンダラのほとけと神」 期~2月12日,3月3日~休月曜(祝日の場合は翌日) 10:00~17:00(入館16:30まで) 一般500(400)円,大学生400(300)円,高校生300(200)円 ※ () は20名以上の団体料金。 ※シニア(65歳以上)は400円

体験 ギャラリートーク シリーズ展「仏教の思想と文化-インドから日本へ- 特集展示:マンダラのほとけと神」に関する作品,魅力の紹介 期2月3日 13:30~14:15 同館 限定しない 予約40名 無料(別途入館料要)

スタンプラリープレゼント企画

スタンプを3つ集めると抽選で、すてきな記念品をプレゼント!

応募方法

- ミュージアムロード開催期間中、参加館91館に応募用スタンプが設置されていますので、**応募1通につき3つの館のスタンプを集めてください。**(応募用ハガキ裏面)。
- 応募用ハガキに必要事項を記入のうえ、62円切手を貼り、**平成30年3月27日(火)【必着】**までに、京博連事務局まで郵送してください。複数枚応募される場合は、台紙をコピーし、郵便ハガキに貼り付けたり、まとめて封筒に入れて送っていただいても結構です。(ホームページから台紙を印刷することもできます。)

記念品について

- 裏に掲載されている70種、627品の記念品をご用意いたしました。希望する記念品を、**第1希望から第3希望まで3つ選んで**、応募用紙に記入してください。(記念品ごとに抽選)。

抽選及び発送について

応募締切後、厳正な抽選により当選者を決定します。なお、当選者の発表は記念品の発送をもって代えさせていただきます。(記念品は、4月下旬～5月上旬に発送する予定です。)

スタンプラリーの注意事項

- 会場により開催期間が異なりますので**、各館の開催期間(期)、実施日(日)、休み(休)などを十分確認してください。また、見学に当たっては**有料のものや、事前申込みが必要な企画**もありますので注意してください。
- スタンプは、1館につき1回限りです。全て異なる館のスタンプを集めてください。**(ミュージアムロードと無関係のスタンプが押されている場合、応募そのものが無効になります。)
- スタンプは会場館を見学等された方(本人)が押してください。
- たくさんの館のスタンプを集めれば、複数の応募ができます。(91館すべてのスタンプを集めると、最大30通まで応募が可能。)複数の応募をする場合は、アンケート欄の③に何通目の応募になるかを記入してください。
- なお、**複数の応募で、スタンプが1つでも重複している場合は、それらの応募用紙は全て無効**になりますので、注意してください。

「第23回京都ミュージアムロード」に関するお問合せ

※各会場の内容に関することは、直接各会場へお問合せください。

京都市教育委員会事務局 生涯学習部 生涯学習推進担当
(京都市内博物館施設連絡協議会事務局)

電話：(075) 251-0420 (8:45～17:30[平日のみ])

Fax：(075) 213-4650

E-mail: kyohakuren@edu.city.kyoto.jp

第23回京都ミュージアムロード 

※ホームページから、「パンフレット」や「応募用紙」を印刷して使用することができます。

京都いつでもコール ※おかけ間違いにご注意ください。

電話：(075) 661-3755 (受付:8:00～21:00[年中無休])

Fax：(075) 661-5855

記念品の
1つをご紹介します

記念品番号 **70** (裏面参照)

京都ミュージアム探訪
(日本語版)

京都市内の博物館・
美術館・科学館・
宝物館など約200館を
一挙ご紹介!

施設情報、地図、見どころなどを
写真入りで紹介した1館1ページ、総カラー240ページの
A5変形サイズのガイドブックです。

- 2013年3月19日発行 ● 定価：日本語版1,234円・英語版1,543円
- 発行者：京都市内博物館施設連絡協議会、京都市教育委員会
- 編集制作・販売：京都新聞出版センター



スタンプ

1

スタンプ

2

スタンプ

3

アンケート 今後の参考にさせていただくため、アンケートにご協力をお願いいたします。

①-1 第23回京都ミュージアムロードはいかがでしたか?
1 とても面白かった 2 面白かった 3 面白くなかった

①-2 第23回京都ミュージアムロードについてご意見・ご感想などありましたら、ぜひお聞かせください。

例) 京都にこんなにたくさんのミュージアムがあると知るきっかけになってよかった。
例) もっと親子で体験できる企画を増やしてほしい。

②-1 「京のスイーツミュージアム」の特集企画(p4～5)はいかがでしたか?
1 ミュージアムやカフェに行ってみたかった 2 実際に訪れた 3 特に興味を惹かなかった

②-2 「京のスイーツミュージアム」についてご意見・ご感想などありましたら、ぜひお聞かせください。

例) スイーツがミュージアム巡りのきっかけになった。
例) 面白い取組だと思うが、ミュージアムへ行く動機にはならなかった。

③ これは、何通目の応募用紙ですか? 通目 ご協力ありがとうございました。

記念品と提供施設一覧



スタンプを3つ集めると、抽選で、参加館からご提供いただいた次の記念品をプレゼントします。第1希望から第3希望まで選んで、応募用紙に記入してください。

- 1** 漢検 漢字博物館・図書館
漢検オリジナルクリアファイル、クリップ、マスクングテープのセット
10名
- 2** 京都外国語大学 国際文化資料館
手ぬぐい
5名
- 3** 京都国際マンガミュージアム
ミュージアム入館ペアチケット(2枚1組)
5名
- 4** 京都市景観・まちづくりセンター「京のまちかど」
京町家の特製ポストカード(5枚1組)
10名
- 5** 西陣くらしの美術館 富田屋
叶うお守り
5名
- 6** ブリキのおもちゃと人形博物館
ポストカード10枚組
10名
- 7** おもちゃ映画ミュージアム
フィルム葉
10名
- 8** 桂坂野鳥遊園
小鳥のペンダントキット
10名

- 9** 京都市青少年科学センター
プララちゃん木いホルダー
10名
- 10** 京都市動物園
ポストカード
10名
- 11** 京都市洛西竹林公園 竹の資料館
ケロケロかえる
10名
- 12** 京都大学総合博物館
マリア十五玄義図デザインのクリアファイル
5名
- 13** 島津製作所 創業記念資料館
実体鏡
10名
- 14** 益富地学会館
元素周期表クリアファイル
10名
- 15** 京エコロジーセンター
京エコロジーセンターオリジナルクリアファイル
10名
- 16** 北野天満宮宝物殿
葉3枚セット
10名
- 17** 高台寺掌美術館
宝物ポストカードセット
10名
- 18** 城南宮神苑水石亭
鳥羽伏見の戦い
オリジナルクリアファイル
10名
- 19** 大本山 東福寺
東福寺絵葉書 新緑と紅葉
2枚組
10名
- 20** 豊国神社宝物館
豊国祭礼図屏風
大判絵はがき 2枚組
10名

- 21** 藤森神社宝物殿
絵馬
10名
- 22** 織成館
オリジナル香袋
10名
- 23** 川島織物セルコン 織物文化館
オリジナル「クリアファイル」A4
5名
- 24** 京のじゅばん&町家の美術館 紫織庵
大正友禪柄の町家手拭
10名
- 25** 西陣織会館
西陣織コースター
10名
- 26** いけばな資料館
花図複製(4枚1組)
10名
- 27** 大西清右衛門美術館
招待券(2枚1組)
5名
- 28** お辨當箱博物館
京やき麩とおだし
10名
- 29** 京菓子資料館
糖芸菓子ポストカードセット(4枚入)
10名
- 30** 京都伝統工芸館
手作りの木製箸置
5名
- 31** 京都當道会会館
當道会特製別染
オリジナルハンカチ
10名
- 32** 京の食文化ミュージアムあじわい館
京都まるごとお土産コーナー
1,000円割引券
5名
- 33** 清水焼の郷会館
清水焼の郷マスコット
きよまるシール
5名
- 34** 月桂冠 大倉記念館
オリジナル絵はがきセット
10名
- 35** 香老舗 松栄堂 京都本店 香房
松栄堂 嵐山香郷 香りの思い出一旬
香づくり体験ペアチケット(2枚1組)
5名
- 36** 茶道資料館
絵はがき
10名
- 37** 松本明慶佛像彫刻美術館
新年戌年招福干支(桐箱入り)
5名
- 38** 宮井ふるしき・袱紗ギャラリー
ポリエステル70cm中エコちゃん
ふるしき
3名
- 39** 八つ橋庵とししゅうやかた
生八つ橋手づくり体験ペア
ご招待券
5名
- 40** 一燈園資料館「香倉院」
日めくりカレンダー
5名
- 41** 遠藤剛照美術館
絵ハガキ 5枚セット
10名
- 42** 京都嵐山オルゴール博物館
ハート型キーホルダーオルゴール
5名
- 43** 京都芸術センター
オリジナルポストカードセット
10名
- 44** 京都国立博物館
刀剣しおり
10名
- 45** 京都dddギャラリー
書籍gggBooks「ウィム・クロウエル
(世界のグラフィックデザイン)」
5名

- 46** 京都文化博物館
「こころの京都」絵はがきセット
2名
- 47** 京都万華鏡ミュージアム姉小路館
オリジナルポストカードセット
10名
- 48** 清水三年坂美術館
百年前の京都のポストカードセット
10名
- 49** KCIギャラリー
クリアファイル
10名
- 50** 中信美術館
永田萌 クリアファイル・
ボールペン
10名
- 51** 白沙村荘 橋本関雪記念館
橋本関雪作品図録, 色紙
10名
- 52** 細見美術館
年間フリーパスポート
5名
- 53** 楽美術館
招待券
10名
- 54** 黎明教会資料研修館
オリジナル琳派絵はがきセット
10名
- 55** 大谷大学博物館
オリジナルはがきセット
10名
- 56** 京都市学校歴史博物館
一筆箋2種
5名
- 57** 京都市考古資料館
オリジナルクリアファイル
10名
- 58** 京都市人権資料展示施設
「ツラッティ千本」
絵本「千本の赤」
2名
- 59** 京都市平安京創生館
平安京図会
10名
- 60** 京都鉄道博物館
優待券
10名
- 61** 京都佛立ミュージアム
佛立ミュージアムオリジナル
缶バッジ3個セット
5名
- 62** 国指定史跡 岩倉具視幽棲旧宅
岩倉具視幽棲旧宅特製
絵はがき
10名
- 63** 同志社大学ハリス理化学館
同志社ギャラリー
オリジナルポストカードセット(3枚1組)
10名
- 64** 幕末維新ミュージアム 霊山歴史館
クリアファイル
10名
- 65** 琵琶湖疏水記念館
シャープペンシルと花の種
10名
- 66** 佛教大学宗教文化ミュージアム
佛教大学バス
オリジナルチョロQ
10名
- 67** 古田織部美術館
ポストカードセット
10名
- 68** 立命館大学 国際平和ミュージアム
開館25周年記念ふせんセット
10名
- 69** 龍谷大学 龍谷ミュージアム
クリアファイル
10名
- 70** 京都市教育委員会
京都ミュージアム探訪
50名

郵便はがき

お手数ですが、
62円切手を
貼ってください。

604-8064

京都市中京区富小路通六角下る
骨屋之町549(元生祥小学校2階)

京都市教育委員会事務局
生涯学習部内 京博連事務局 行

応募締切日:平成30年3月27日(火) [必着]

| | | | |
|-------|------|------------|-----|
| 住所 | 〒 | | |
| 氏名 | ふりがな | 年齢 | 歳 |
| | | 性別 | 男・女 |
| 電話番号 | () | - | |
| 希望記念品 | 第1希望 | 番号()品名() | |
| | 第2希望 | 番号()品名() | |
| | 第3希望 | 番号()品名() | |

※個人情報適正に取り扱い、記念品の発送および個人を特定しない統計情報のみに使用し、他の目的での使用や第三者へ流用することはありません。